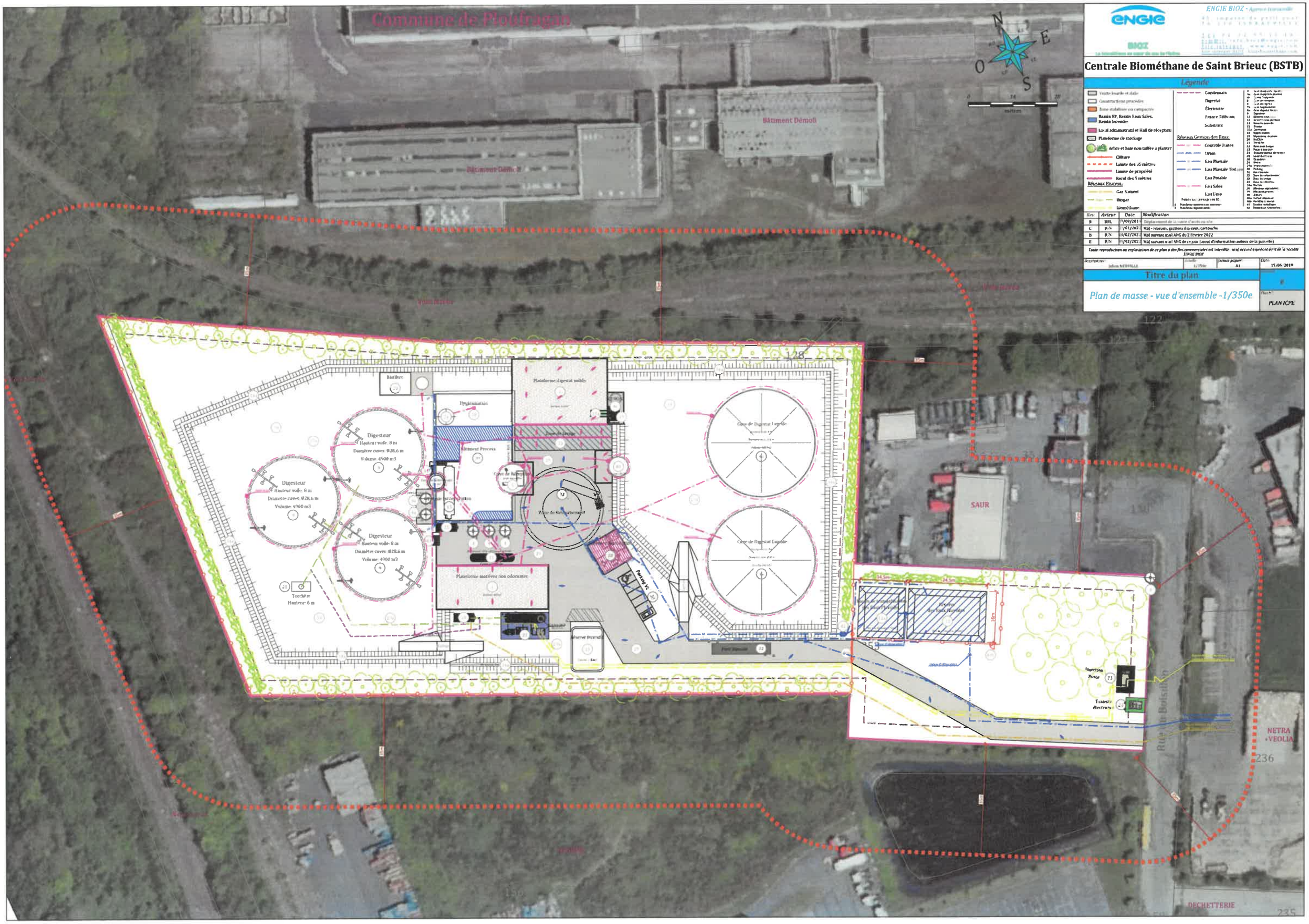

ENGIE BIOZ - Agence transversale

Centrale Biométhane de Saint Brieuc (BSTB)

Légende

- Voirie lourde et dalle
- Constructions procédés
- Zone stabilisée ou compactée
- Bassin EP, Bassin Eaux Sales, Bassin Incendie
- Local administratif et Hall de réception
- Plateforme de stockage
- Arbre et haie non taillée à planter
- Clôture
- Limite des 35 mètres
- Limite de propriété
- Recul des 5 mètres

Réseaux Process:

- Gaz Naturel
- Biogaz
- Biométhane
- Condensats
- Digestat
- Électricité
- France Télécom
- Substrats

Réseaux Gestion des Eaux:

- Contrôle Fuites
- Drain
- Eau Pluviale
- Eau Pluviale Toiture
- Eau Potable
- Eau Sales
- Eau Usée

Points sur plan(s) en R2

1 Plateforme matières non odorantes
2 Plateforme digestat solide

Rev.	Auteur	Date	Modification
B	BRL	17/09/2019	Déplacement de la cuve d'ensilo ou site
C	JUN	17/01/2022	Maj - réseaux, gestions des eaux, cartouche
B	JUN	23/02/2022	Maj suivant mail ANG du 2 Février 2022
E	JUN	25/02/2022	Maj suivant mail ANG de ce jour (ajout d'information autour de la parcelle)

Toute reproduction ou exploitation de ce plan à des fins commerciales est interdite, sauf accord exprès et écrit de la Société ENGIE BIOZ

Organisation	Échelle	Format papier	Date
Julien MOUVILLE	1/350e	A1	15/06/2019

Titre du plan

Plan de masse - vue d'ensemble -1/350e

Plan n°: PLAN ICPE