



MINISTERE DE L'ÉCOLOGIE, DU DÉVELOPPEMENT DURABLE, DES TRANSPORTS ET DU LOGEMENT

Révision du Plan de Prévention du Risque d'inondation et de submersion marine de l'Arguenon à Plancoët et Saint-Lormel

ALEAS

ENJEUX

VULNERABILITE

ZONAGE REGLEMENTAIRE

ATLAS CARTOGRAPHIQUE

VILLE & TRANSPORT

DIRECTION REGIONALE OUEST

Espace bureaux Sillon de Bretagne
8 avenue des Thébaudières
CS 20232
44815 SAINT HERBLAIN CEDEX

Tel. : 02 28 09 18 00
Fax : 02 40 94 80 99

ALEAS

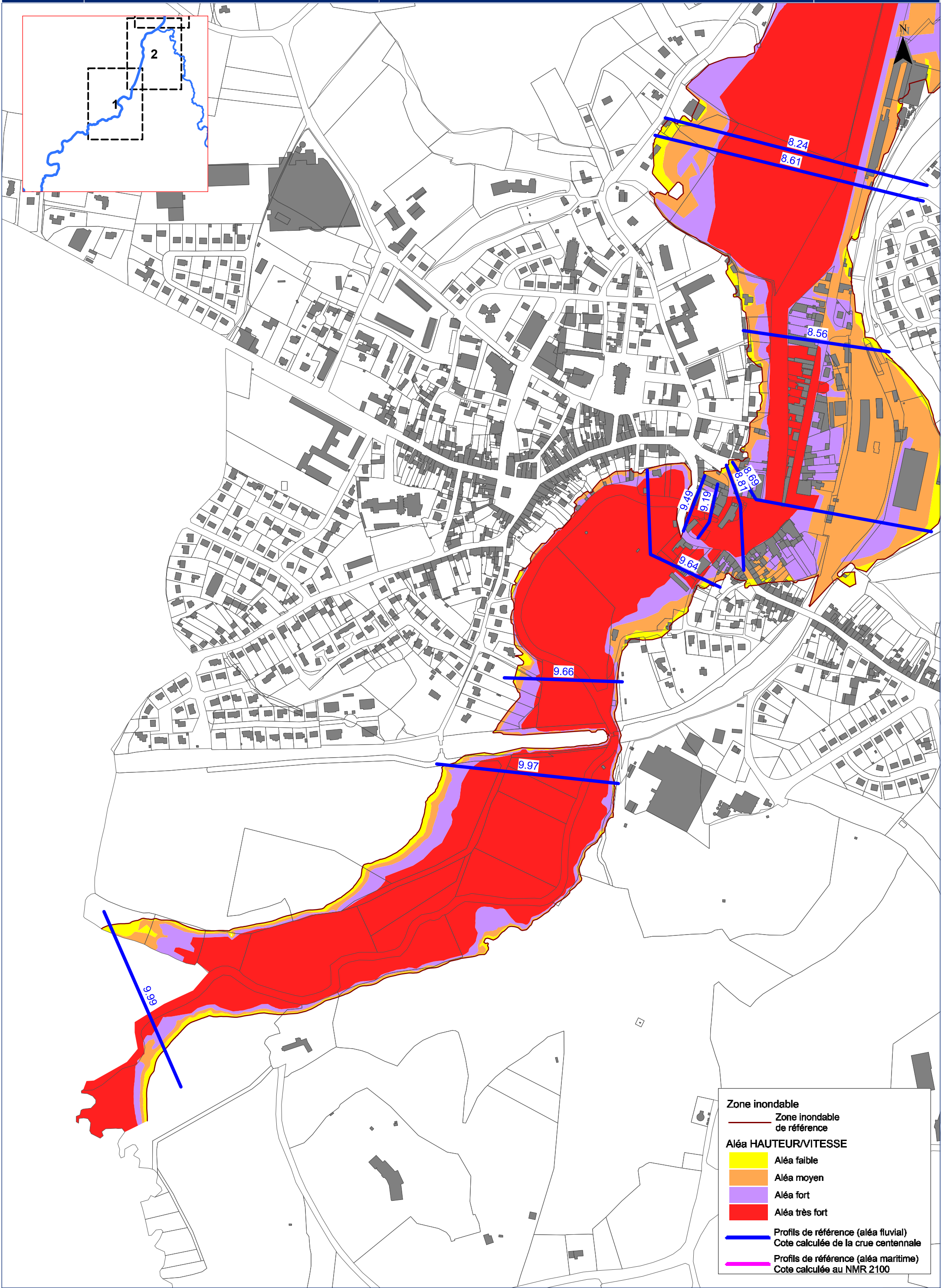

Zone inondable

- Zone inondable de référence

Aléa HAUTEUR/VITESSE

- Aléa faible
- Aléa moyen
- Aléa fort
- Aléa très fort

Profils de référence (aléa fluvial)
Cote calculée de la crue centennale

Profils de référence (aléa maritime)
Cote calculée au NMR 2100

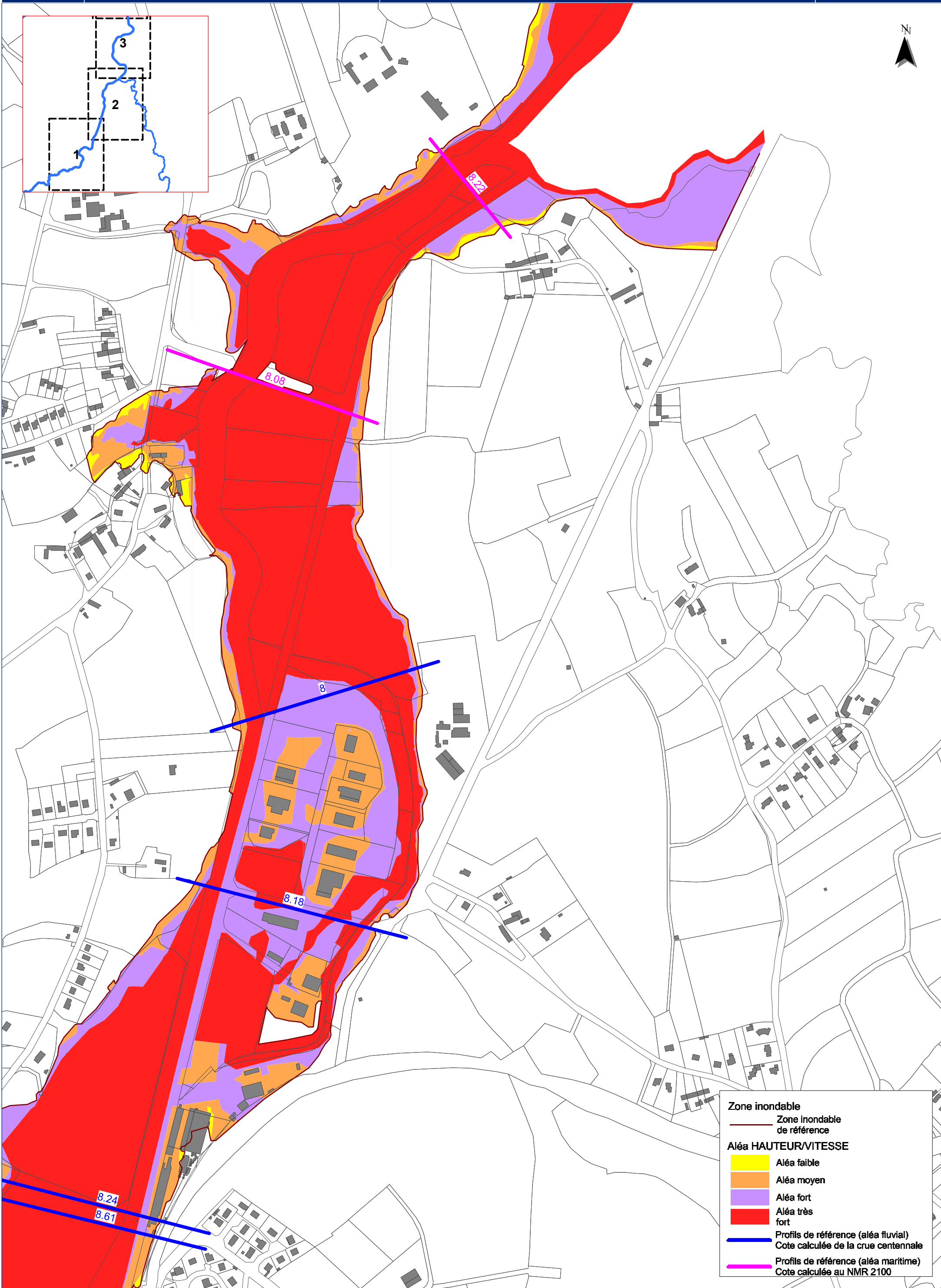

Zone inondable

- Zone inondable de référence

Aléa HAUTEUR/VITESSE

- Aléa faible
- Aléa moyen
- Aléa fort
- Aléa très fort

— Profils de référence (aléa fluvial)
Cote calculée de la crue centennale

— Profils de référence (aléa maritime)
Cote calculée au NMR 2100

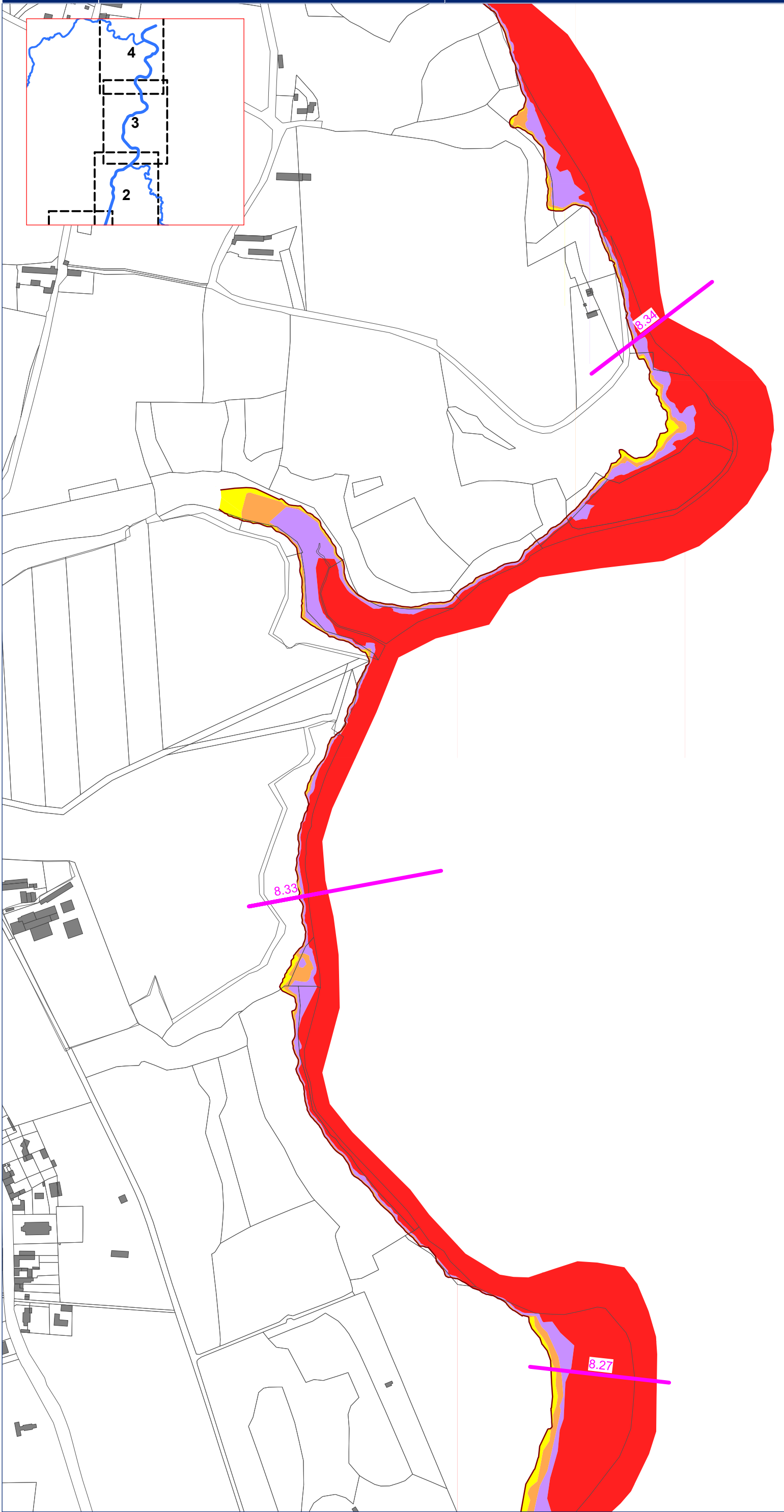
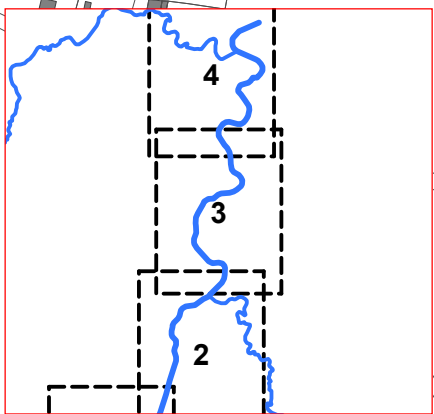

Zone inondable
 — Zone inondable de référence

Aléa HAUTEUR/VITESSE

- Aléa faible
- Aléa moyen
- Aléa fort
- Aléa très fort

— Profils de référence (aléa fluvial)
 Cote calculée de la crue centennale

— Profils de référence (aléa maritime)
 Cote calculée au NMR 2100

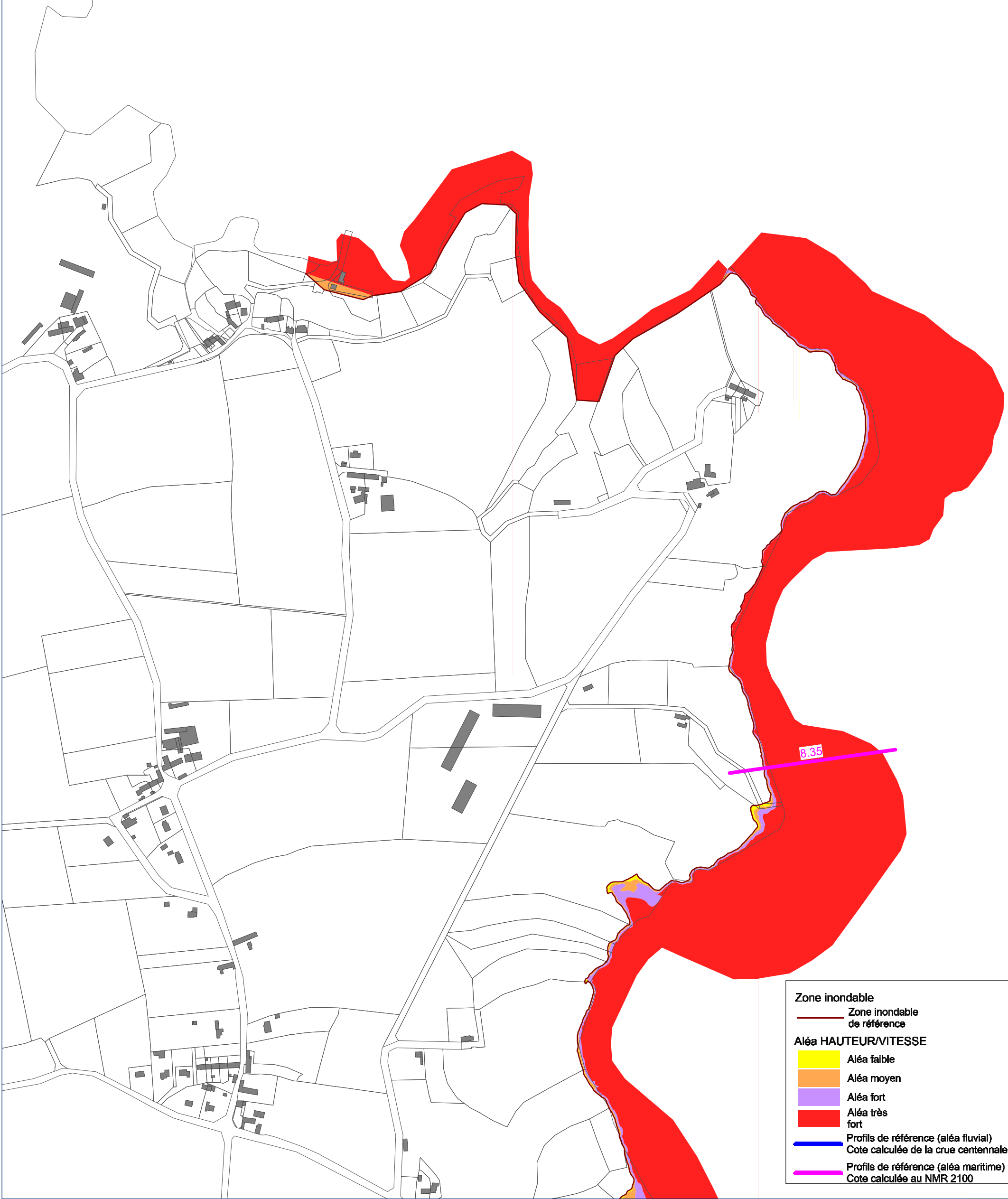
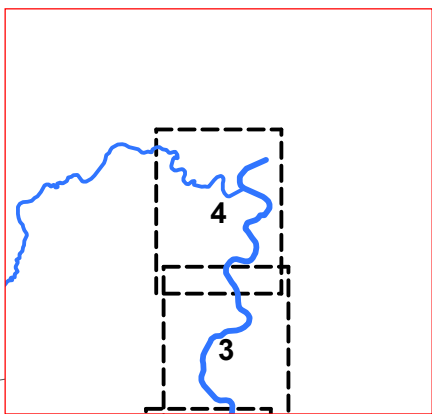

Zone inondable

— Zone inondable de référence

Aléa HAUTEUR/VITESSE

- Aléa faible
- Aléa moyen
- Aléa fort
- Aléa très fort

— Profils de référence (aléa fluvial)
Cote calculée de la crue centennale

— Profils de référence (aléa maritime)
Cote calculée au NMR 2100

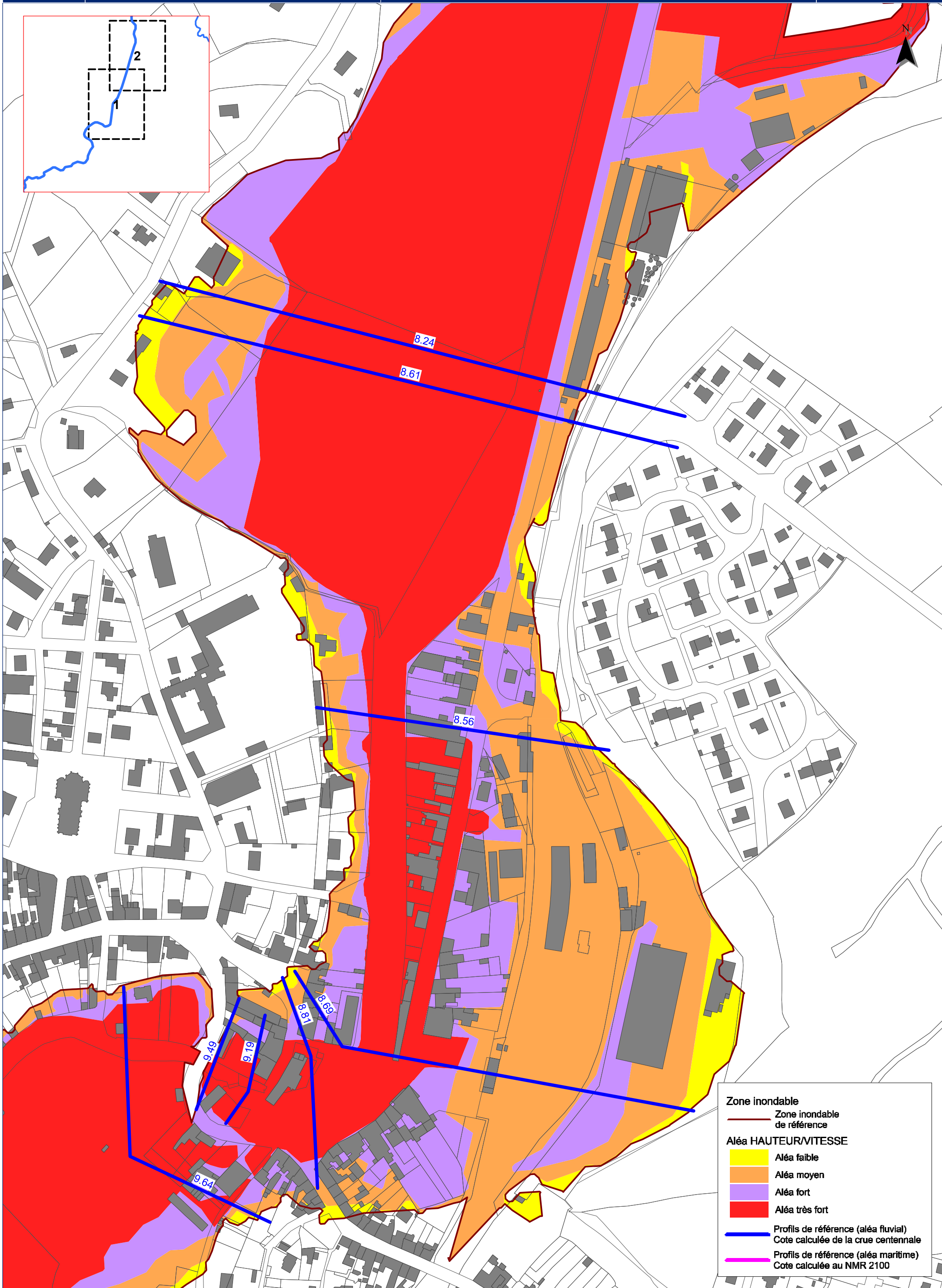
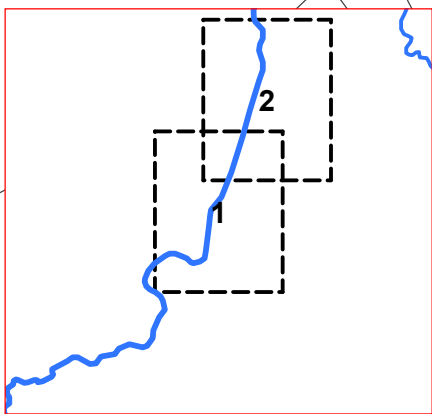

Zone inondable

- Zone inondable de référence

Aléa HAUTEUR/VITESSE

- Aléa faible
- Aléa moyen
- Aléa fort
- Aléa très fort

Profils de référence (aléa fluvial)
Cote calculée de la crue centennale

Profils de référence (aléa maritime)
Cote calculée au NMR 2100

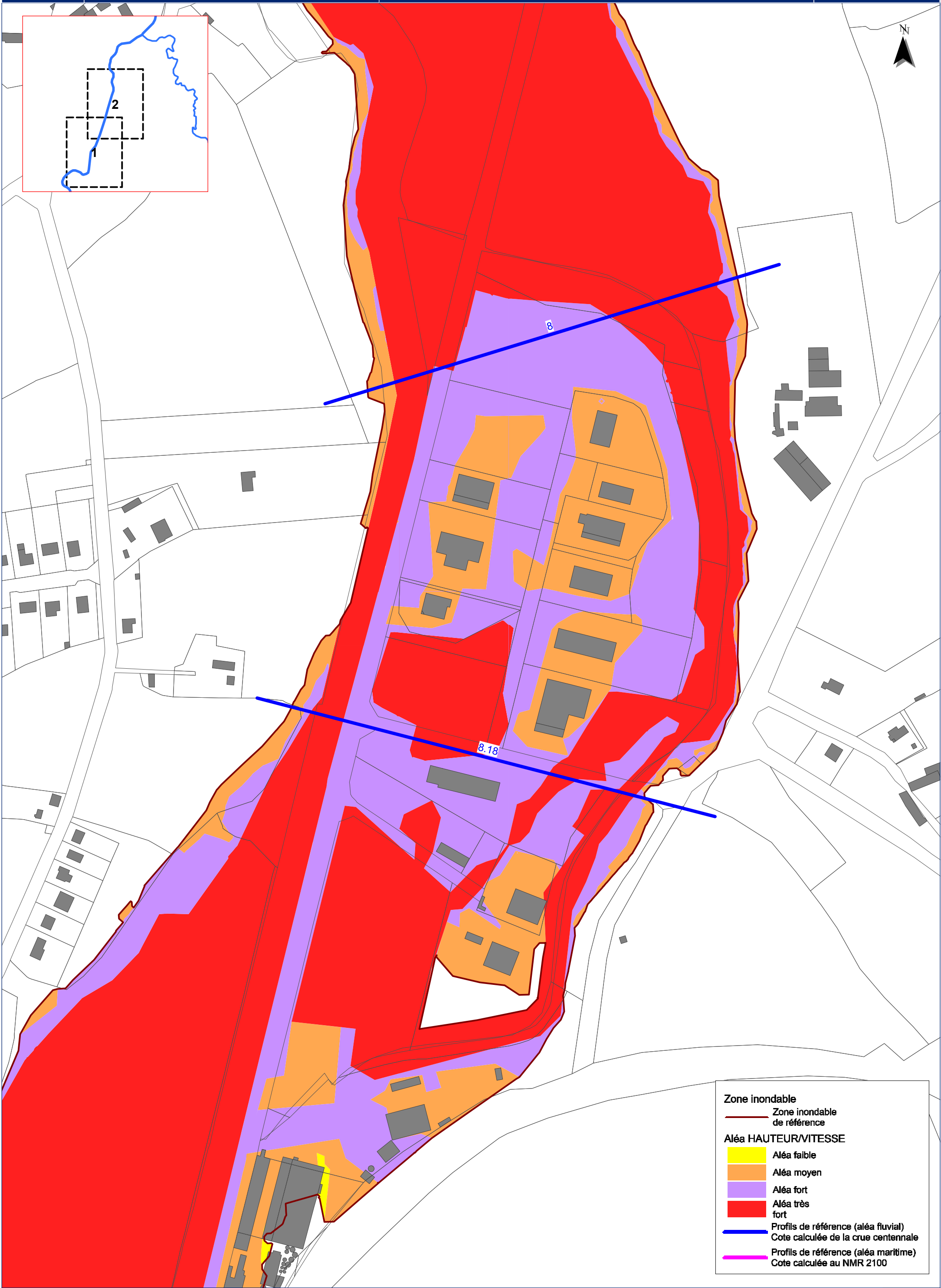
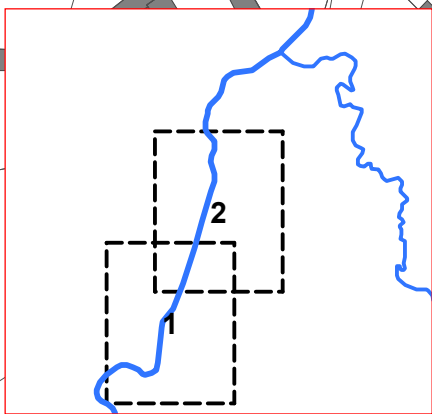

Zone inondable

- Zone inondable de référence

Aléa HAUTEUR/VITESSE

- Aléa faible
- Aléa moyen
- Aléa fort
- Aléa très fort

Profils de référence (aléa fluvial)
Cote calculée de la crue centennale

Profils de référence (aléa maritime)
Cote calculée au NMR 2100

ENJEUX

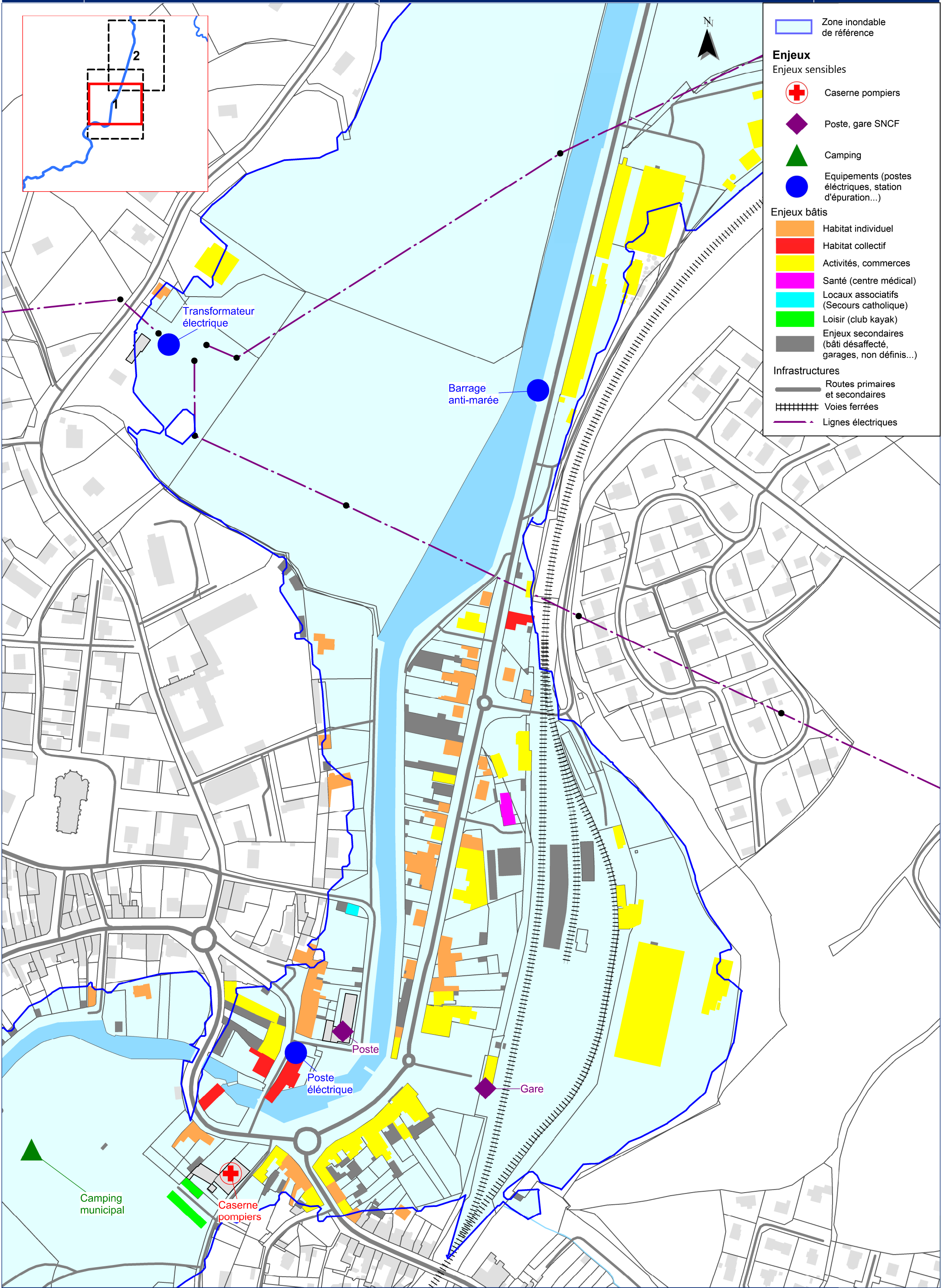
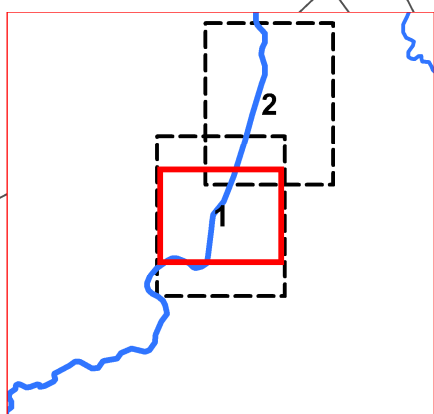

Zone inondable de référence

Enjeux

Enjeux sensibles

- Caserne pompiers
- Poste, gare SNCF
- Camping
- Equipements (postes électriques, station d'épuration...)

Enjeux bâtis

- Habitat individuel
- Habitat collectif
- Activités, commerces
- Santé (centre médical)
- Locaux associatifs (Secours catholique)
- Loisir (club kayak)
- Enjeux secondaires (bâti désaffecté, garages, non définis...)

Infrastructures

- Routes primaires et secondaires
- Voies ferrées
- Lignes électriques

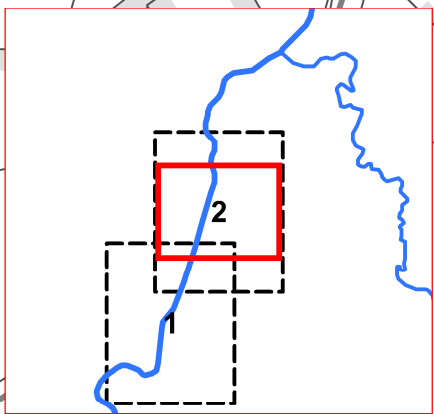

Zone inondable de référence

Enjeux

Enjeux sensibles

- Caserne pompiers
- Poste, gare SNCF
- Camping
- Equipements (postes électriques, station d'épuration...)

Enjeux bâtis

- Habitat individuel
- Habitat collectif
- Activités, commerces
- Santé (centre médical)
- Locaux associatifs (Secours catholique)
- Loisir (club kayak)
- Enjeux secondaires (bâti désaffecté, garages, non définis...)

Infrastructures

- Routes primaires et secondaires
- Voies ferrées
- Lignes électriques

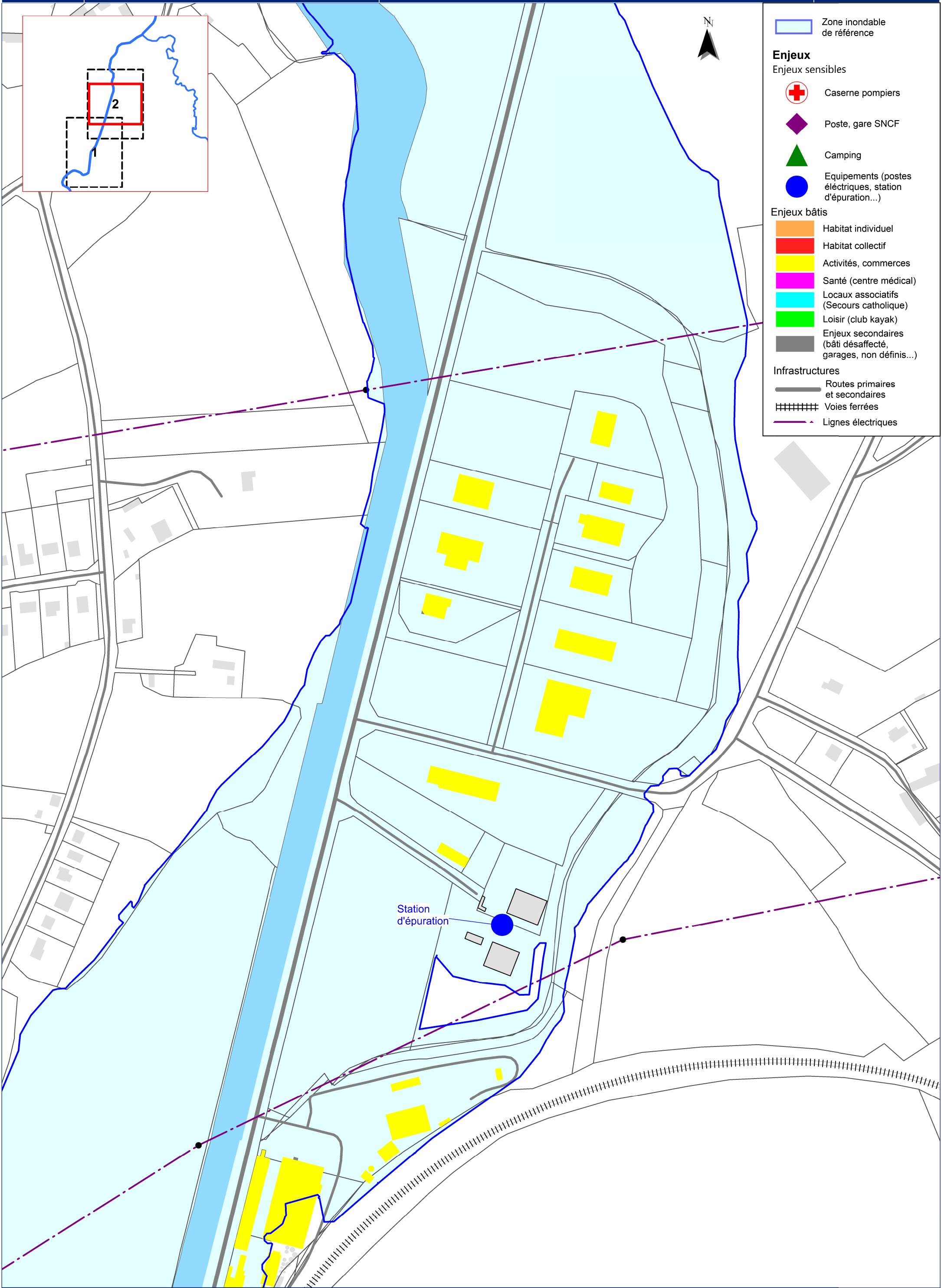

VULNERABILITE

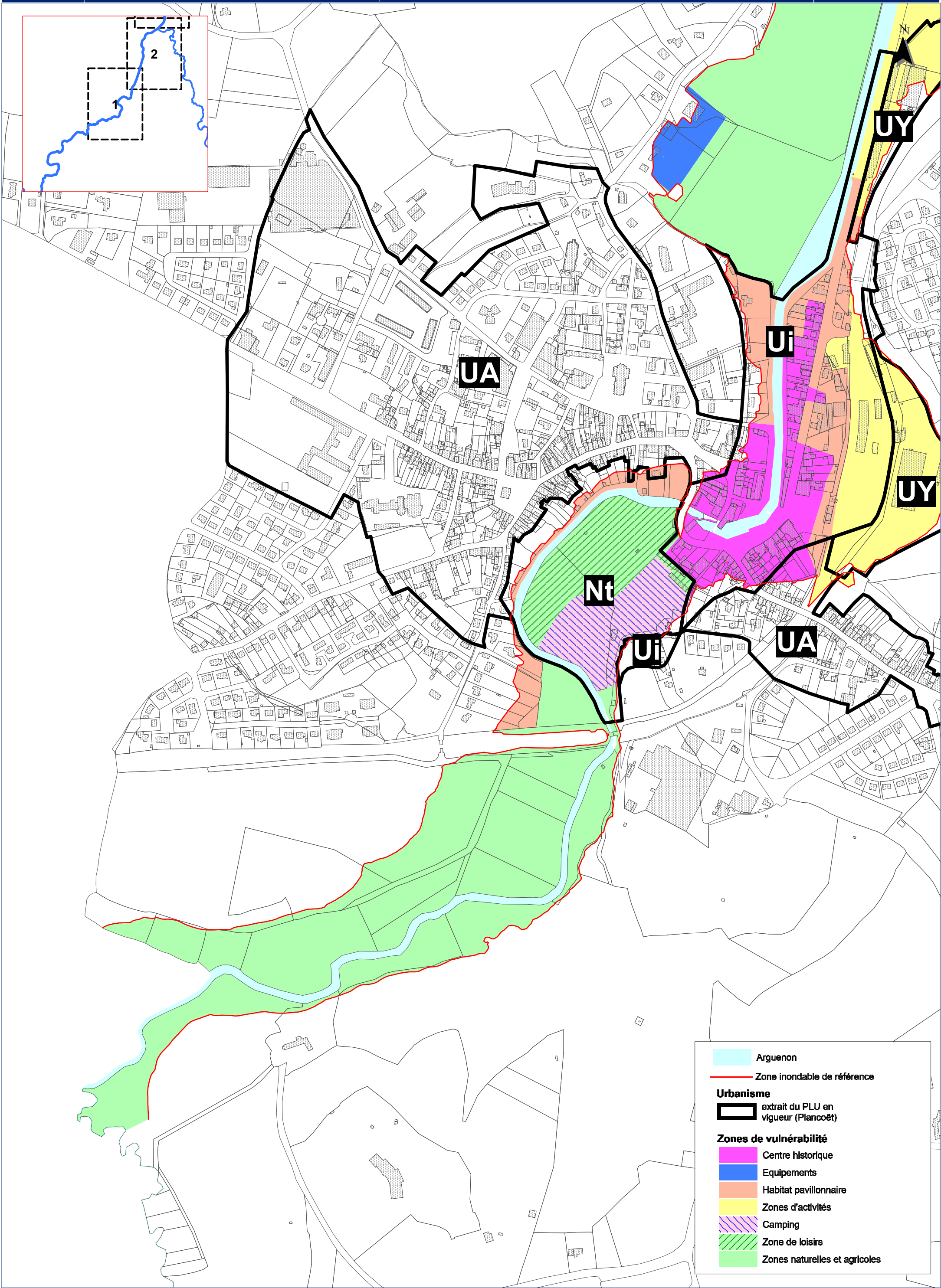

	Arguenon
	Zone inondable de référence
Urbanisme	
	extrait du PLU en vigueur (Plancoët)
Zones de vulnérabilité	
	Centre historique
	Equipements
	Habitat pavillonnaire
	Zones d'activités
	Camping
	Zone de loisirs
	Zones naturelles et agricoles

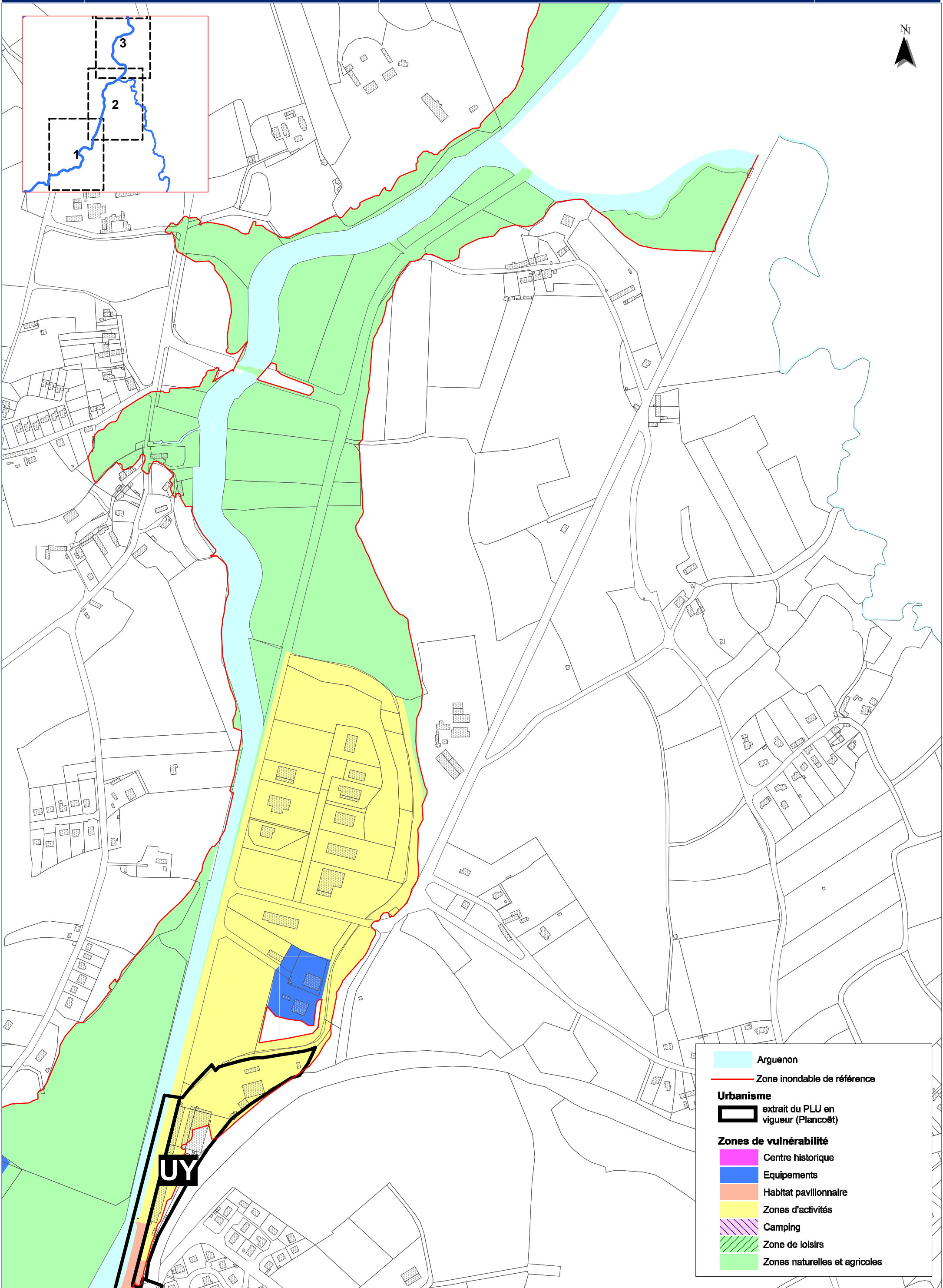

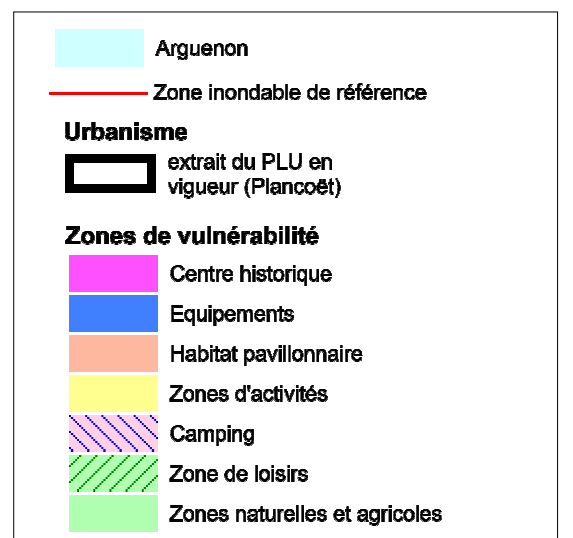
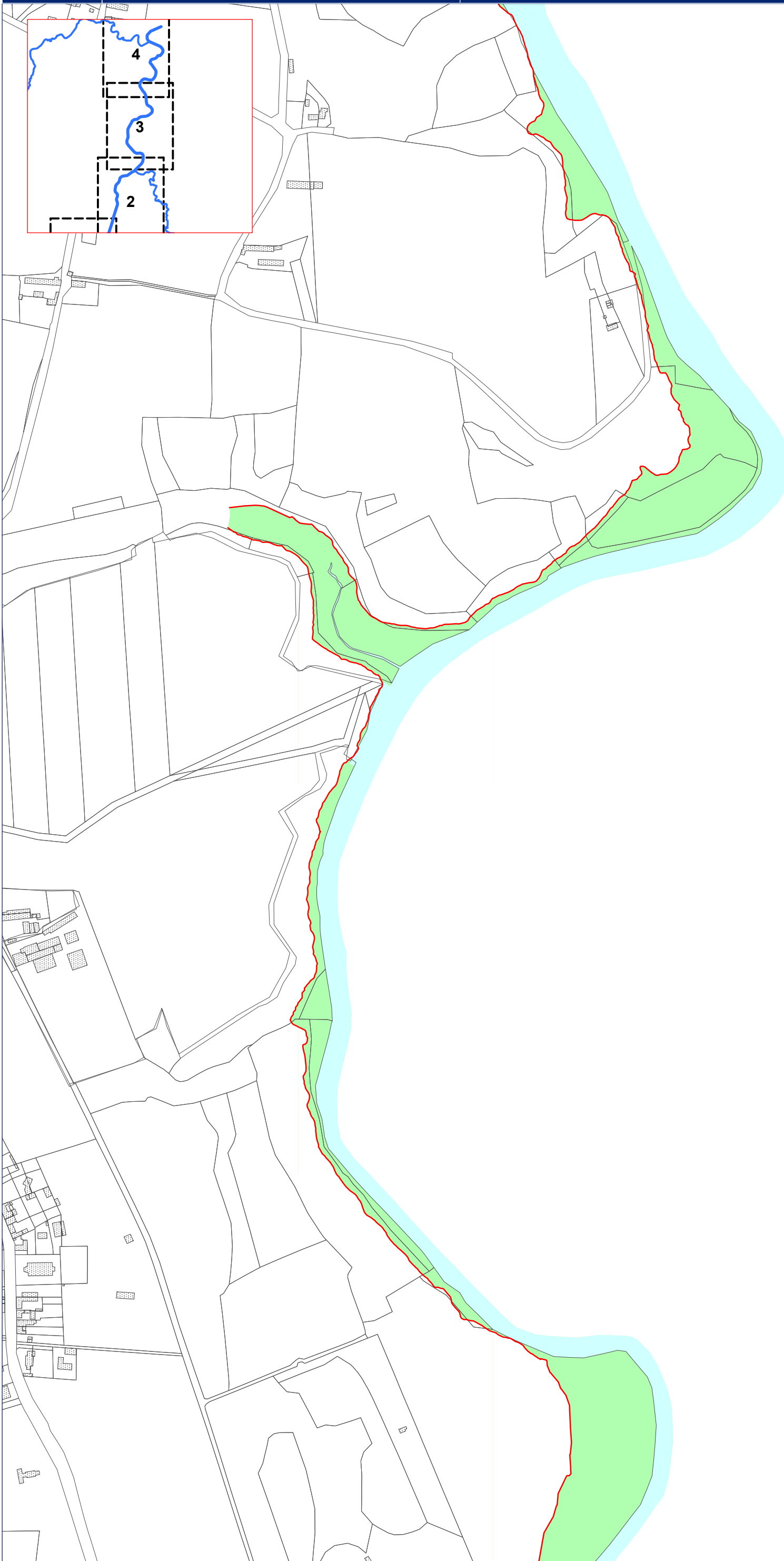

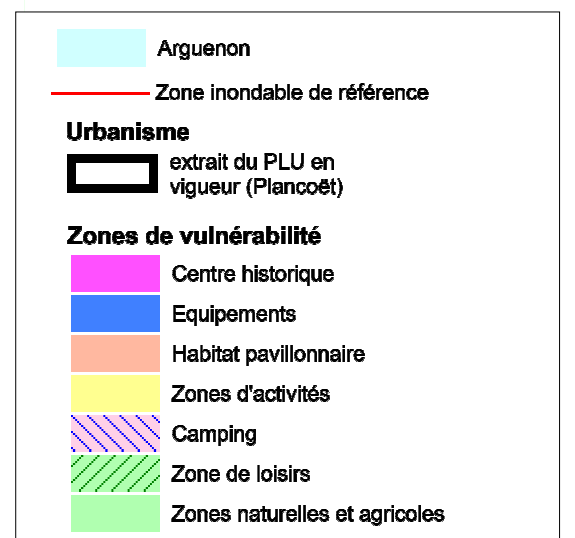
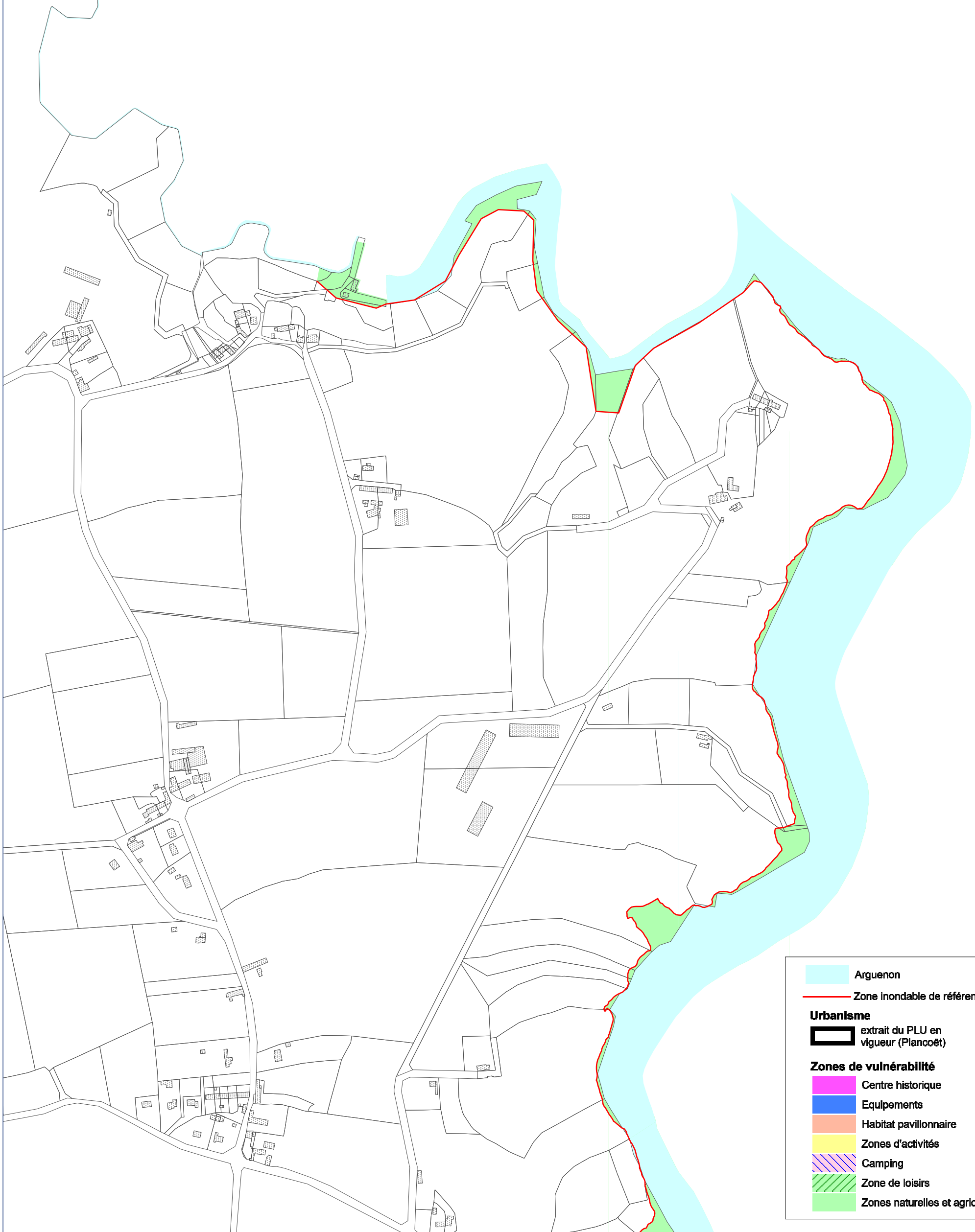
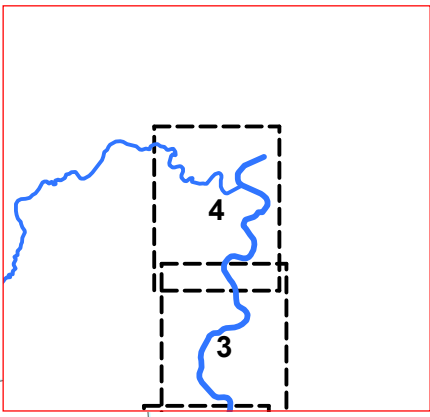

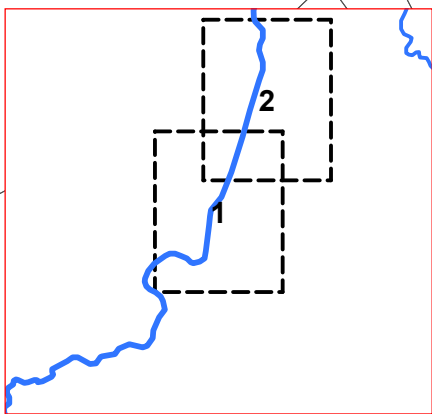

- Arguenon
- Zone inondable de référence
- Urbanisme**
- extrait du PLU en vigueur (Plancoët)
- Zones de vulnérabilité**
- Centre historique
- Equipements
- Habitat pavillonnaire
- Zones d'activités
- Camping
- Zone de loisirs
- Zones naturelles et agricoles

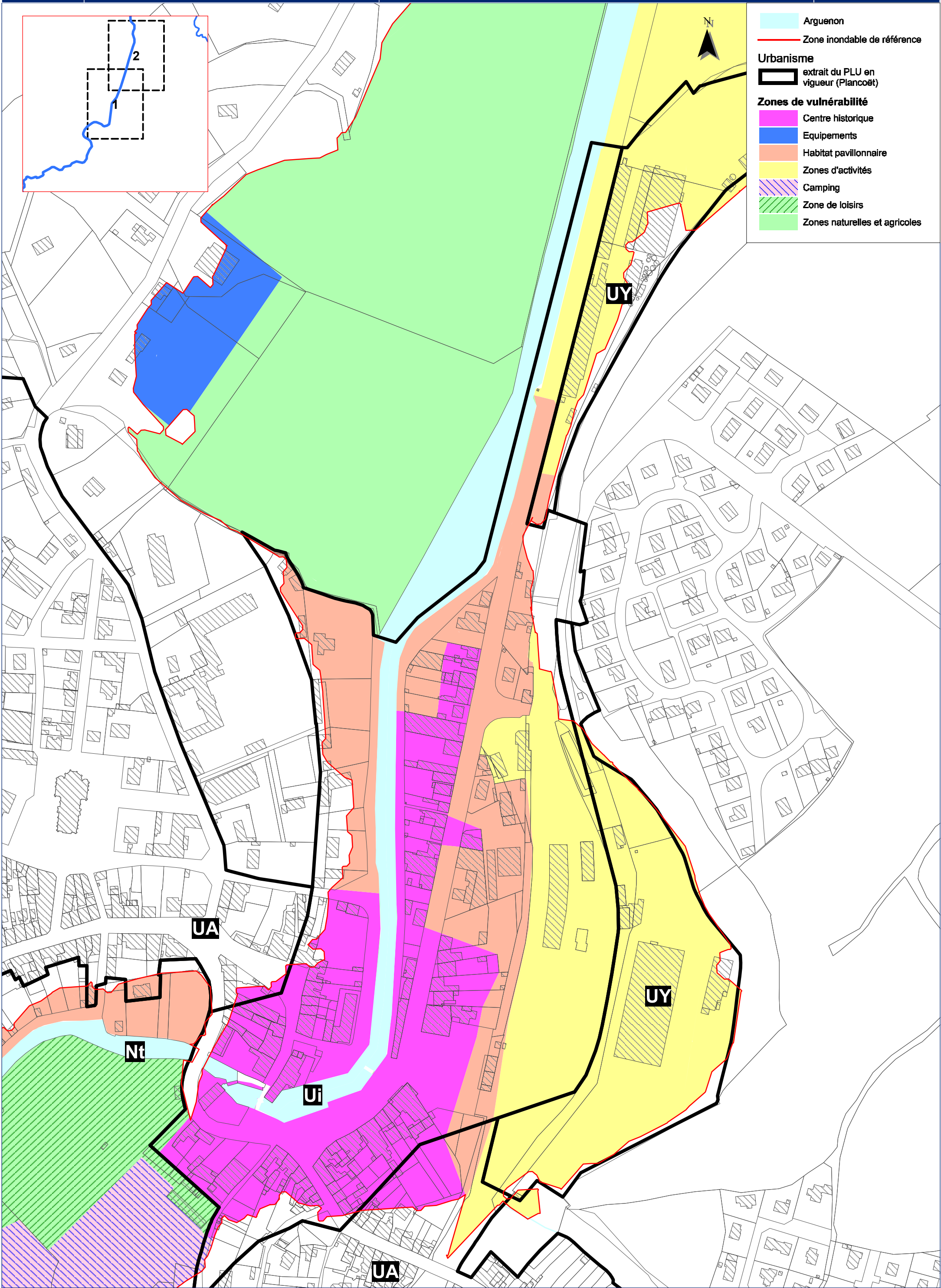

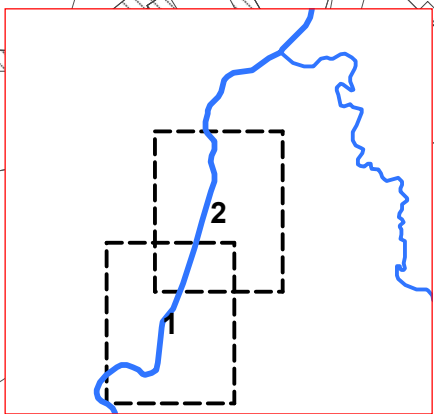



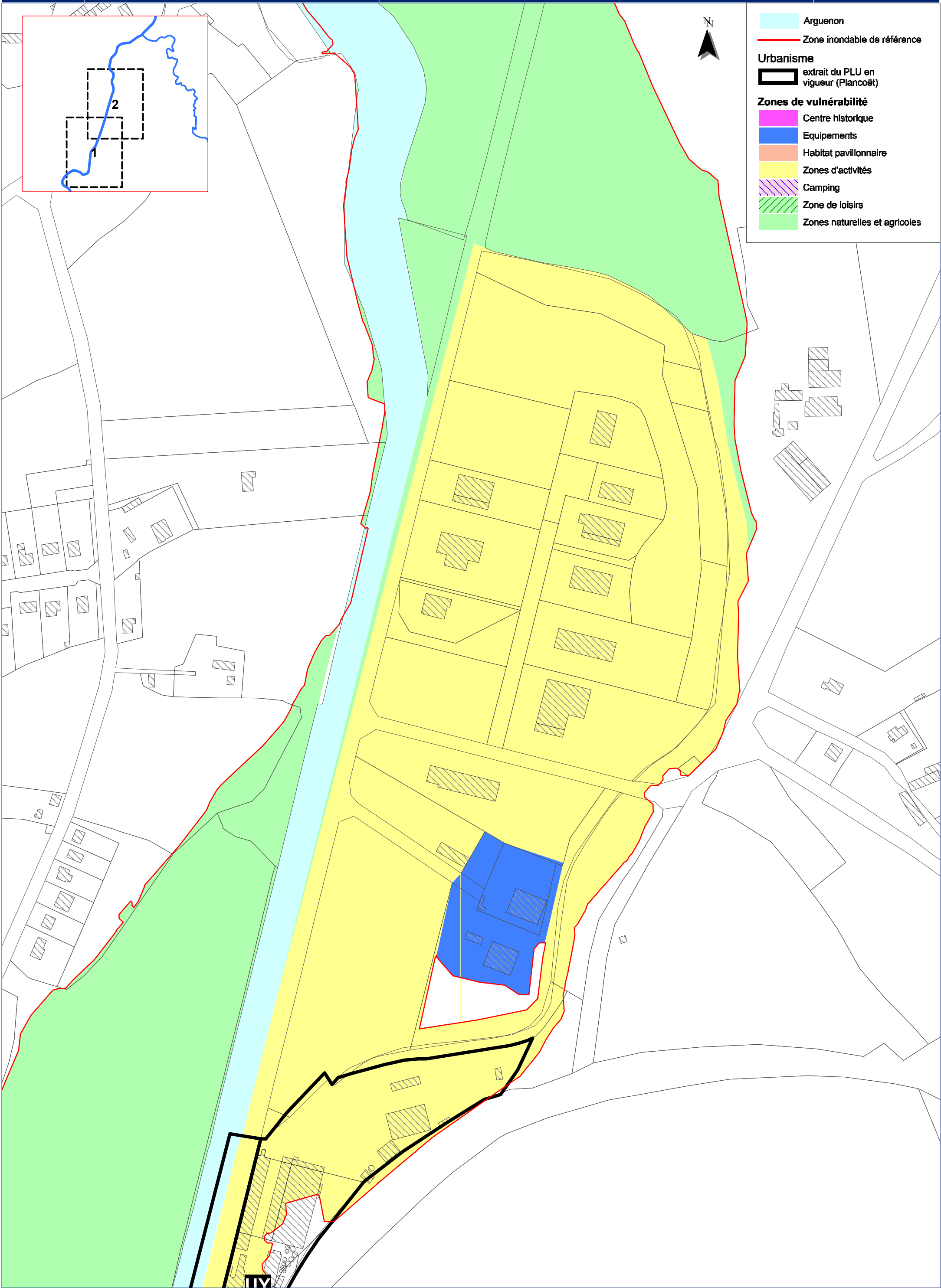

- Arguenon
- Zone inondable de référence
- Urbanisme**
- extrait du PLU en vigueur (Plancoët)
- Zones de vulnérabilité**
- Centre historique
- Equipements
- Habitat pavillonnaire
- Zones d'activités
- Camping
- Zone de loisirs
- Zones naturelles et agricoles











ZONAGE REGLEMENTAIRE

LEGENDE

-  Arguenon
-  Zone inondable de référence
-  Centre historique
-  Merlons/digues de protection
-  Réseau routier primaire

Zonage réglementaire

-  Bleu
-  Rouge
-  Bleu tramé orange
-  Rouge tramé orange
-  Rouge tramé
-  Bande de précaution inconstructible derrière les merlons/digues
-  Profils de référence soumis à l'aléa fluvial
Z100 : cote calculée de la crue centennale
-  Profils de référence soumis à l'aléa maritime
NMR 2015 : cote calculée au niveau marin de référence 2015
NMR 2100 : cote calculée au niveau marin de référence à horizon 2100

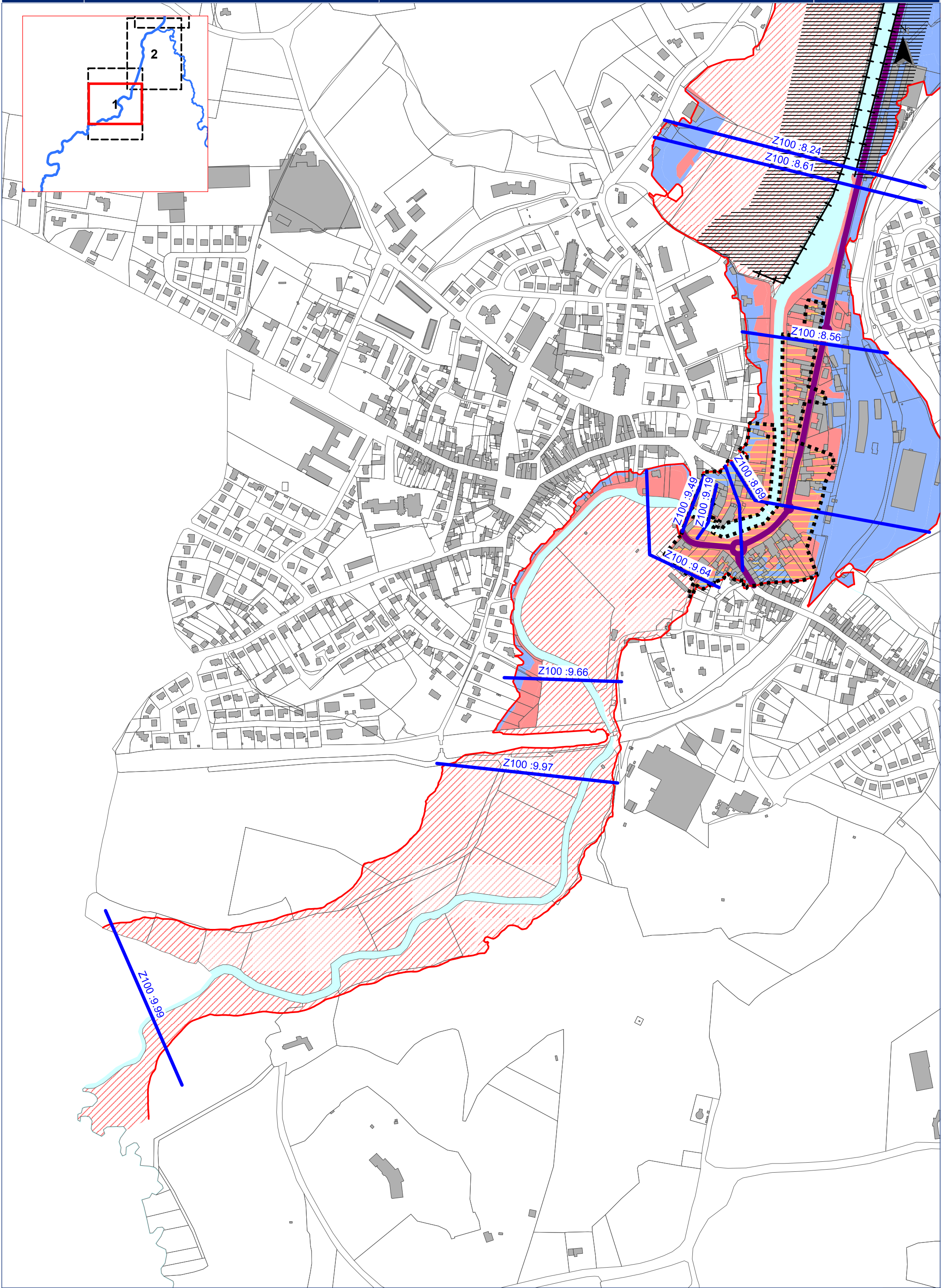

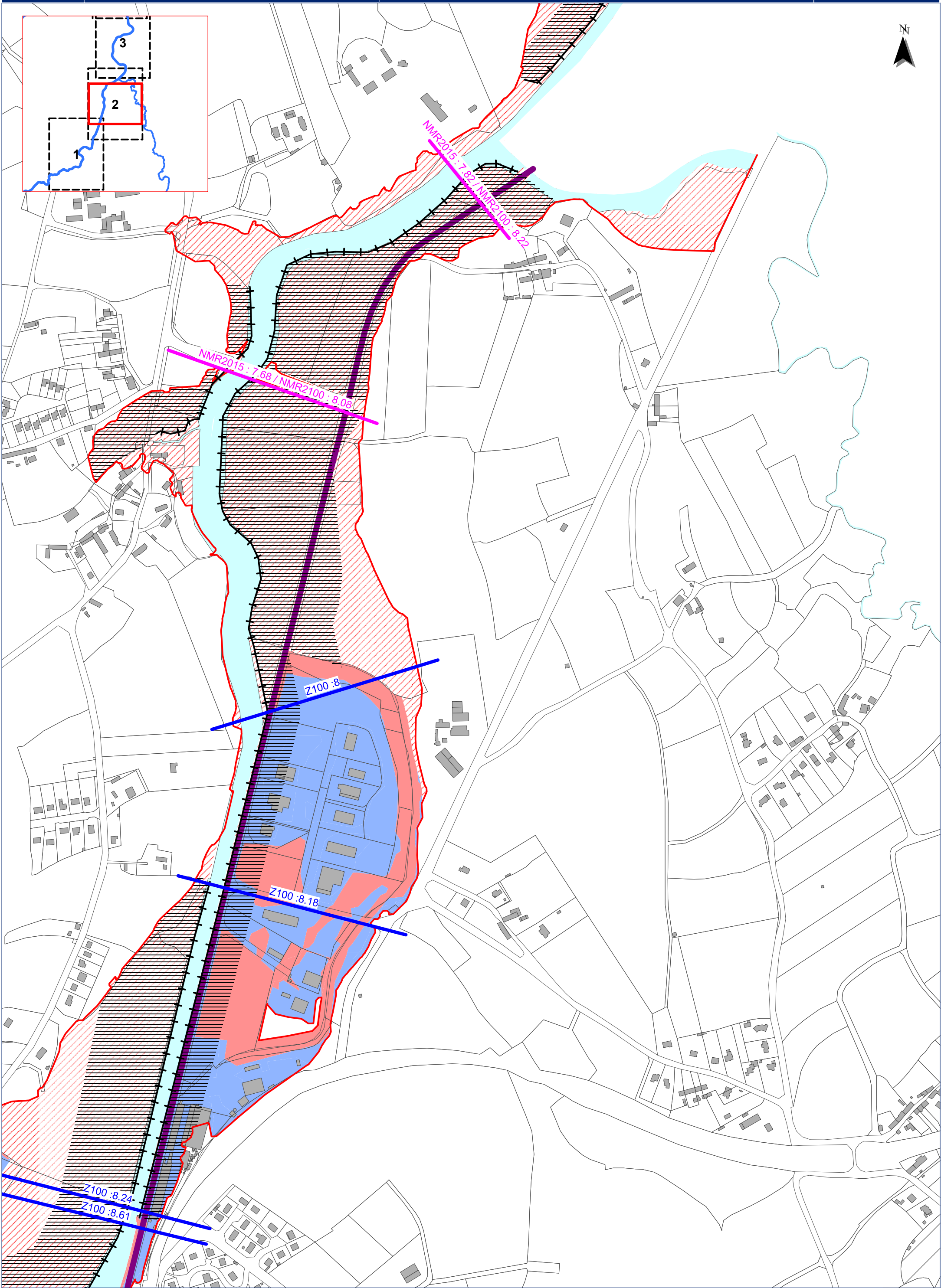

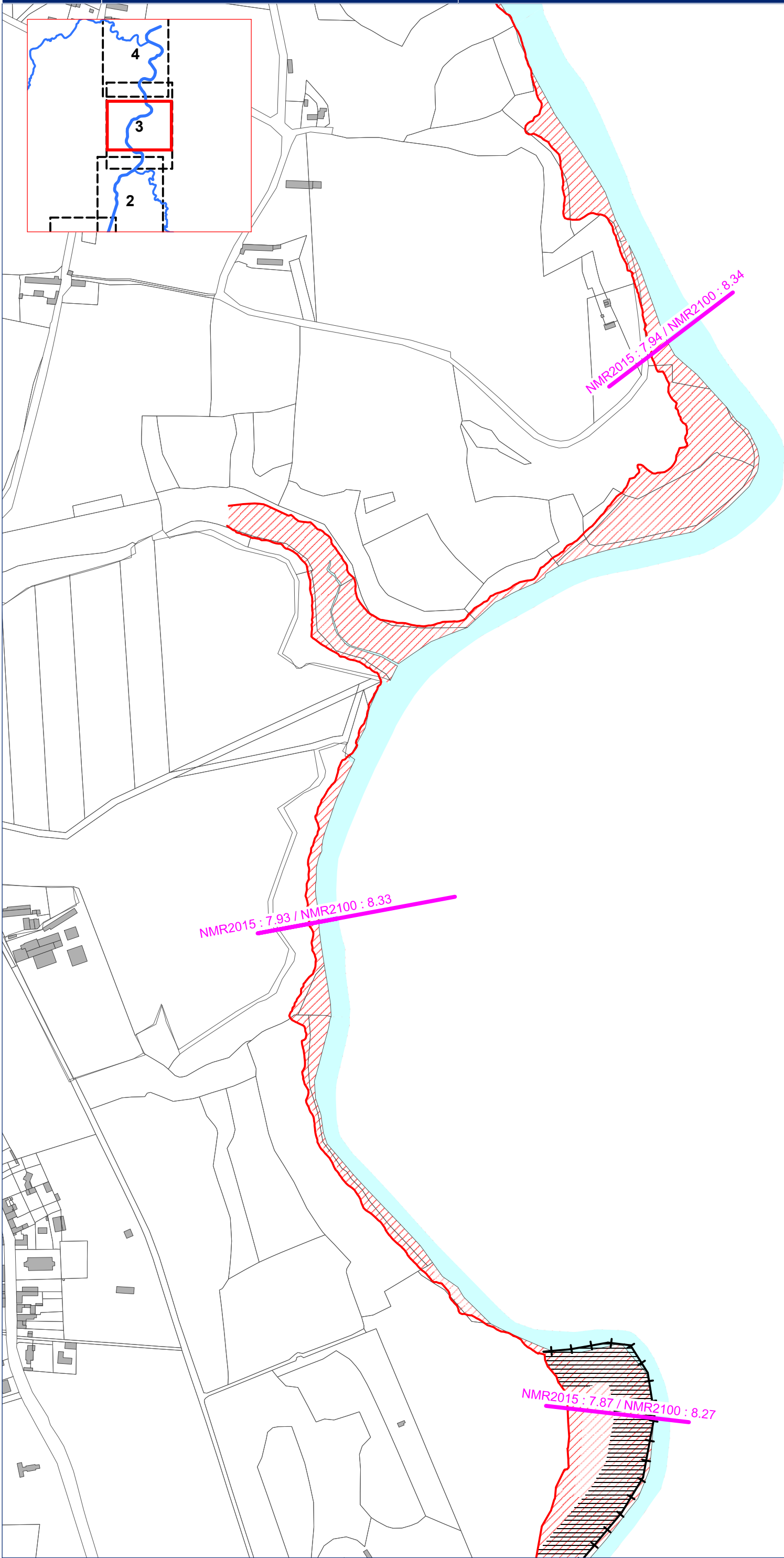
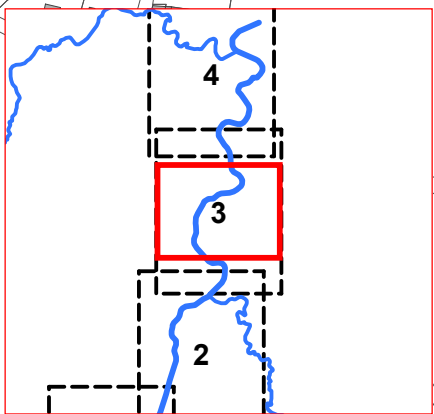

NMR2015 : 7.93 / NMR2100 : 8.33

NMR2015 : 7.94 / NMR2100 : 8.34

NMR2015 : 7.87 / NMR2100 : 8.27

