

57m 93m

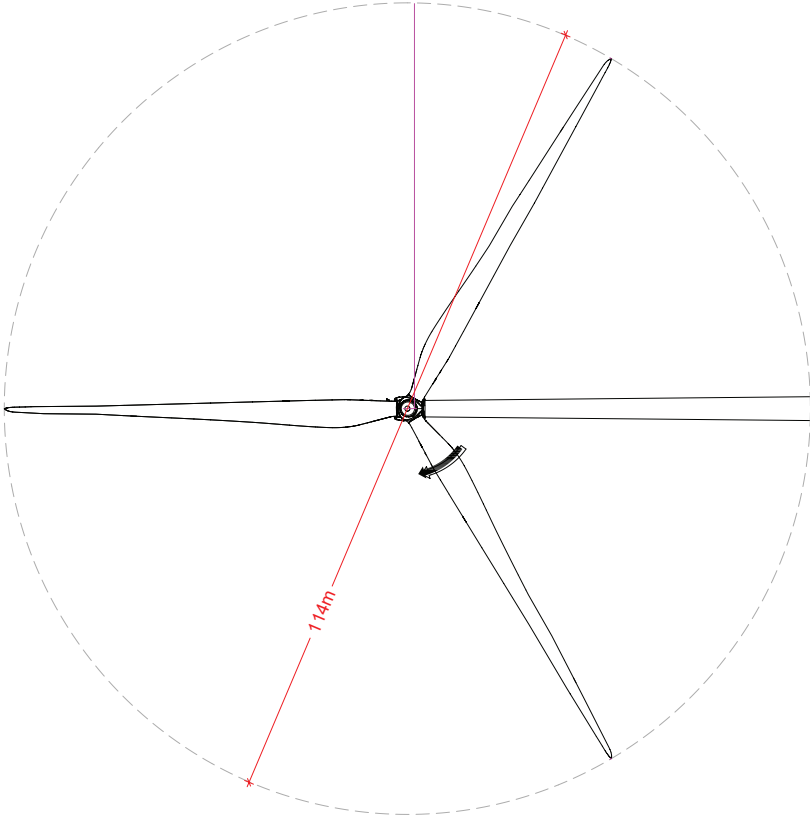

57m 150m 93m

Maîtrise d'Ouvrage :
EDPR France Holding
40 avenue des terroirs de france
75002 PARIS
Tour Lumière aile Sud

Opération
projet de création d'un parc éolien
ancienne commune de Plémet
22210 Les Moulins

PC5_ elevation type 1/750

Date
04/02/2016

Indice

Phase
DPC

Matrise d'Oeuvre
MP ARCHITECTURE
Matthieu PINON architecte
5 chemin Le Galais
76610 LE HAVRE

MP matthieu pinon
ARCHITECTURE
5 Chemin Le Galais
76610 LE HAVRE
Tel : 09 55 44 14 70
Fax : 09 57 00 00 09
N° 073534

Commune de Plémet, Hameau Le Breil Tual

Photomontage N° 09



Commentaires paysagers

Depuis le hameau de Breil Tual, qui prend place au sud de la RN164 en point haut, les 5 éoliennes du parc en projet seront perceptibles. Elles constitueront un ensemble harmonieux en raison, en particulier, de la régularité des espaces entre les éoliennes.



Position Point de vue Photographique

Photographie

Projection panoramique : Cylindrique
 Coordonnées Lambert 93 : 267000, 6600098, 170
 Azimut / Champ / Focale : 0,2° / 120° / 42 mm (24x36)
 Date & heure TU : 12/06/2014 12:38

Eoliennes

Dimensions mat / rotor / hauteur totale : 93 m / 114 m / 150 m
 Orientation rotor : 180°
 Éolienne la plus proche : E5 (900 m - 1,6°)
 Éolienne la plus éloignée : E1 (2,6 km - 356,6°)



Point de vue photographique



Vue panoramique 120°



Photomontage 0,2° x 27°

Pour restituer le résultat du photomontage, observez-le à une distance d'environ 35 cm. (format A3)

Localisation et distance des éoliennes



Trebry

ST Goueno

ST Goueno-St Jacut

MT

Matrice d'Ouvrage

Maîtrise d'Ouvrage :
 EDR France Holding
 40 avenue des terroirs de France
 75012 PARIS
 Tour Lumière aile Sud

Opération
 projet de création d'un parc éolien
 ancienne commune de Plémet
 22210 Les Moulins

Date
 04/02/2016

Indice

Phase
 DPC

Matrice d'Ouvrage
 M
 Architecte
 Matthieu PINON architecte
 5 chemin Le Galais
 76610 LE HAVRE

5 Chemin le Galais
 76610 LE HAVRE
 Tél : 09 55 44 14 70
 Fax : 09 57 70 00 09

ST Goueno
 ST Goueno-St Jacut

MT

Matrice d'Ouvrage

5 Chemin le Galais
 76610 LE HAVRE
 Tél : 09 55 44 14 70
 Fax : 09 57 70 00 09

Commune de Gomené, lieu-dit la Haie

Photomontage N°24



Commentaires paysagers

Depuis le coteau est de la vallée du Ninian, sur la commune de Gomené, les éoliennes du parc en projet seront toutes perceptibles. Les 2 alignements se distingueront l'un de l'autre par un espace inter-éolienne un peu plus important. Le parc en projet ne sera pas perçu en co-visibilité avec d'autres parcs éoliens depuis ce point de vue.

Photographie

Projection panoramique : Cylindrique
 Coordonnées Lambert 93 : 268802, 6799604, 149
 Azimut / Champ / Focale : 315,6° / 120° / 42 mm (24x36)
 Date & heure TU : 12/06/2014 09:38

Eoliennes

Dimensions mat / rotor / hauteur totale : 93 m / 114 m / 150 m
 Nombre d'éoliennes : 5
 Orientation rotor : 150°
 Éolienne la plus proche : E5 (2,5 km - 313,2°)
 Éolienne la plus éloignée : E1 (3,9 km - 328,9°)

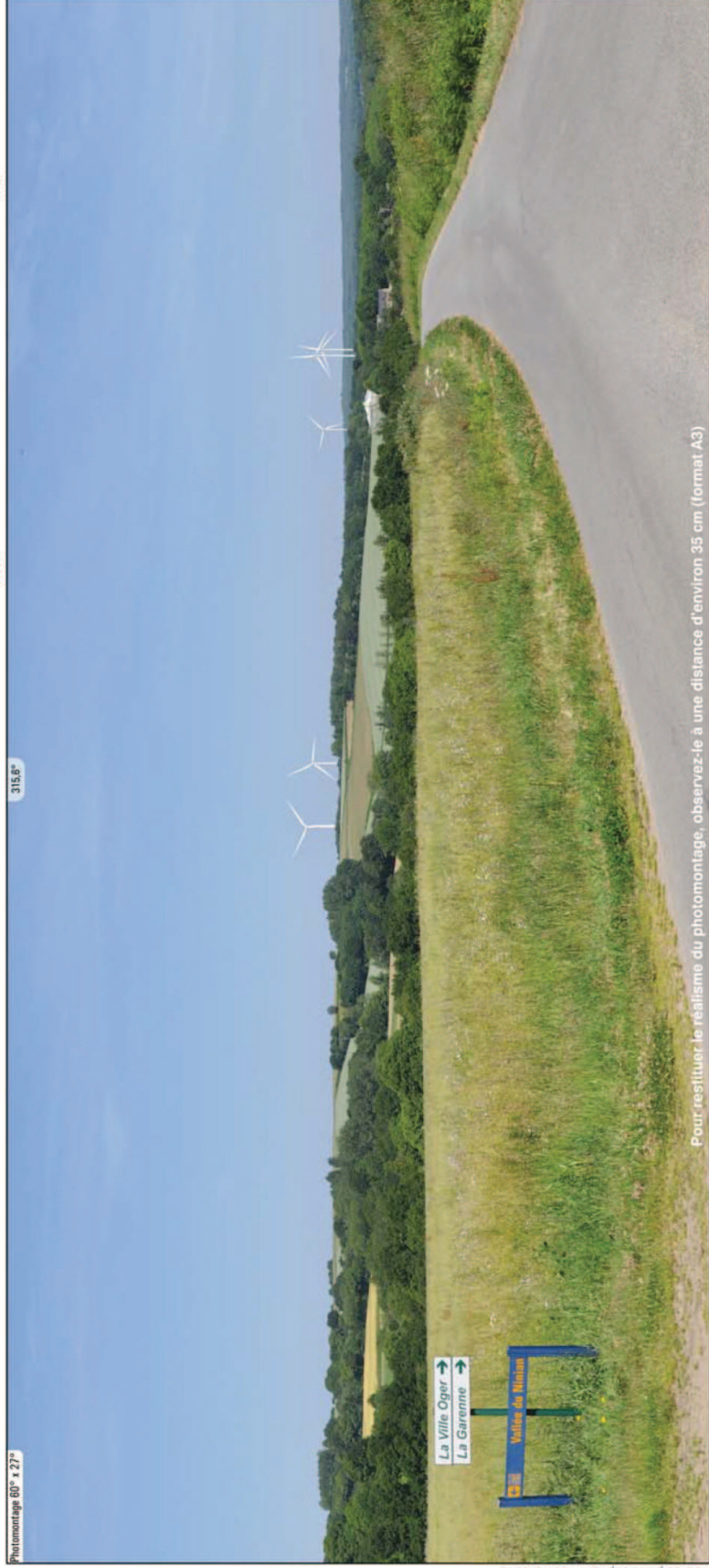

Localisation et distance des éoliennes

E1 E2 E3 E4 E5
 3,9km 3,7km 3,1km 3,5km

E6 E7 E8 E9
 2,9km 2,7km 2,9km 2,9km

Réalisé par Geophom - 23/10/2015

MT
M. Pinon Architecte
 5 Chemin de la Gailais
 76100 LE HAVRE
 Tél : 09 55 44 14 70
 Fax : 09 57 70 00 09
 N° 073514
 Maitrise d'Ouvrage
 Matheu PINON architecte
 5 chemin Le Gailais
 76610 LE HAVRE
MP
 ARCHITECTE

Maitrise d'Ouvrage : EDPR France Holding 40 avenue des terroirs de France 75012 PARIS Tour Lumière aile Sud	Opération projet de création d'un parc éolien ancienne commune de Plémet 22210 Les Moulins	PC6 insertion graphique 2/3	Date 04/02/2016	Indice	Phase DPC
---	---	-----------------------------	--------------------	--------	--------------

Commune de Plémet, au bord de la D 16, poste de livraison Photomontage N°10

Photographie

Projection panoramique : Cylindrique
 Coordonnées Lambert 93 : 267055, 6601336, 181
 Azimut / Champ / Focale : 25,7° / 120° / 42 mm (24x36)
 Date & heure TU : 09/04/2015 15:39

Eoliennes

Nombre d'éoliennes : 5
 Dimensions mat / rotor / hauteur totale : 93 m / 114 m / 150 m
 Orientation rotor : 225°
 Eolienne la plus proche : E5 (141 m - 11,4°)
 Eolienne la plus éloignée : E1 (117 km - 355°)

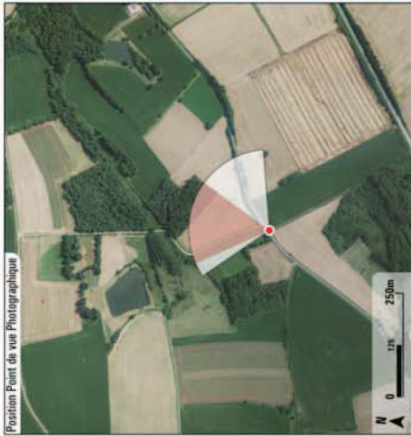

Pour restituer le réalisme du photomontage, observez-le à une distance d'environ 35 cm (format A3)

Localisation et distance des éoliennes



Commentaires paysagers

Le poste de livraison, placé en arrière de la haie est peu perceptible depuis la D 16. Seule l'ouverture en permet un aperçu flou depuis cette route.

Maîtrise d'Ouvrage :
 EDR France Holding
 40 avenue des terroirs de France
 75012 PARIS
 Tour Lumière aile Sud

Opération
 projet de création d'un parc éolien
 ancienne commune de Plémet
 22210 Les Moulins

PC6 insertion locaux techniques
 et poste de livraison

Date
 04/02/2016

Indice

Phase
 DPC

Maîtrise d'œuvre

 Matthieu PINON architecte
 5 chemin Le Gallais
 76610 LE HAVRE

edp
 5 Chemin le Gallais
 76610 LE HAVRE
 Tél : 09 55 44 14 70
 Fax : 09 57 70 00 09

DTT



Maîtrise d'Ouvrage :
EDPR France Holding
40 avenue des terroirs de france
75012 PARIS
Tour Lumière aile Sud

Opération
projet de création d'un parc éolien
ancienne commune de Plémet
22210 Les Moulins

PC7 _photographie proche (a)

Date
04/02/2016

Indice

Phase
DPC

Matthieu PINON architecte
5 chemin Le Galais
76610 LE HAVRE

MP
ARCHITECTE

Matrise d'œuvre
N° 073534

5 Chemin le Galais
76610 LE HAVRE
tel : 09 55 44 14 70
fax : 09 57 70 00 09

Ordre des architectes (O.A.)
N° 073534



Position Point de vue Photographique

Maîtrise d'Ouvrage :
EDPR France Holding
40 avenue des terroirs de france
75012 PARIS
Tour Lumière aile Sud

Opération
projet de création d'un parc éolien
ancienne commune de Plémet
22210 Les Moulins

PC7 _photographie proche (b)

Date
04/02/2016

Indice

Phase
DPC

Matrises d'œuvre
M^o Mattheu PINON architecte
5 chemin Le Galais
76610 LE HAVRE
ARCHITECTE

MR mattheu pinon
Architecte
5 Chemin Le Galais
76610 LE HAVRE
N° 073551
Ordre des architectes (O.A.)
Tel : 09 55 44 14 70
Fax : 09 57 70 00 09

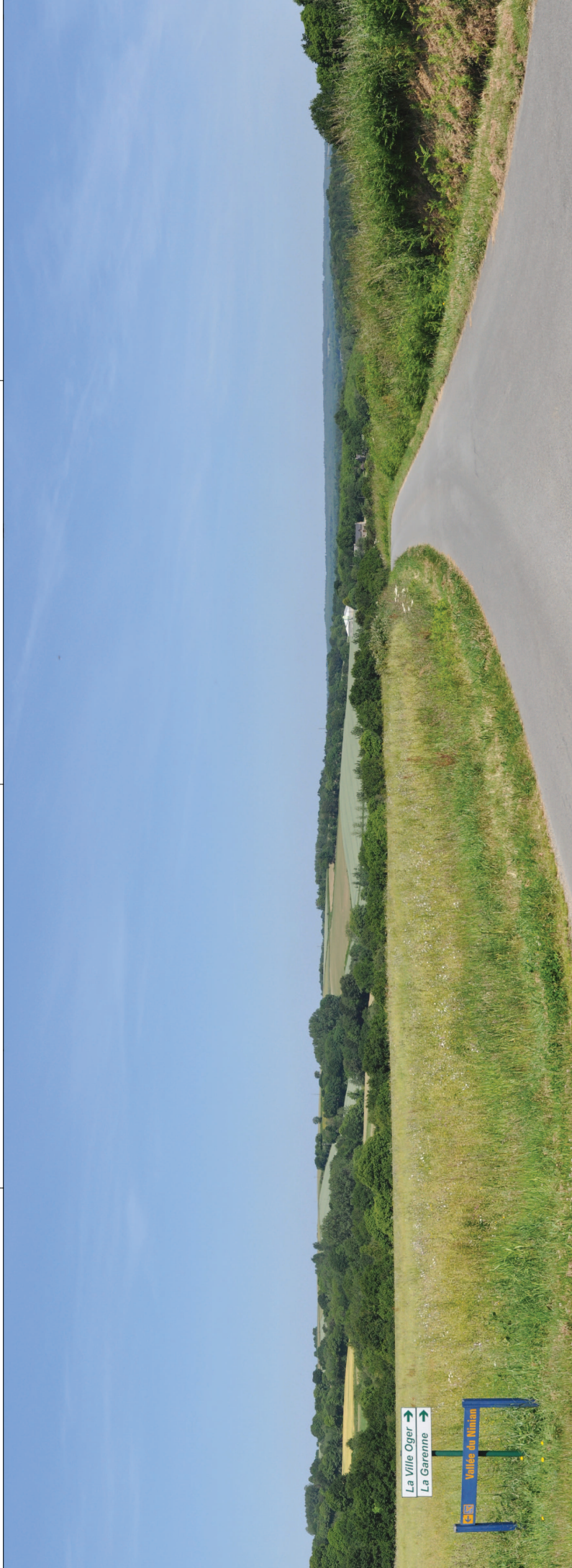

Matthieu PINON
 Architecte
 5 Chemin Le Gallais
 76610 LE HAVRE
 Tél : 03 55 44 14 70
 Fax : 03 57 70 00 09
 N° 073534

Maitrise d'œuvre
 Matthieu PINON architecte
 5 chemin Le Gallais
 76610 LE HAVRE

Phase
DPC

Indice

Date
04/02/2016

PC8 _photographie éloignée

Opération
 projet de création d'un parc éolien
 ancienne commune de Plémet
 22210 Les Moulins

Maitrise d'Ouvrage :
 EDR France Holding
 40 avenue des terroirs de France
 75012 PARIS
 Tour Lumière aile Sud