

Croquis - panorama 74,6°



Photomontage - panorama 74,6°



E3 E4

E1 E2

Patrimoine

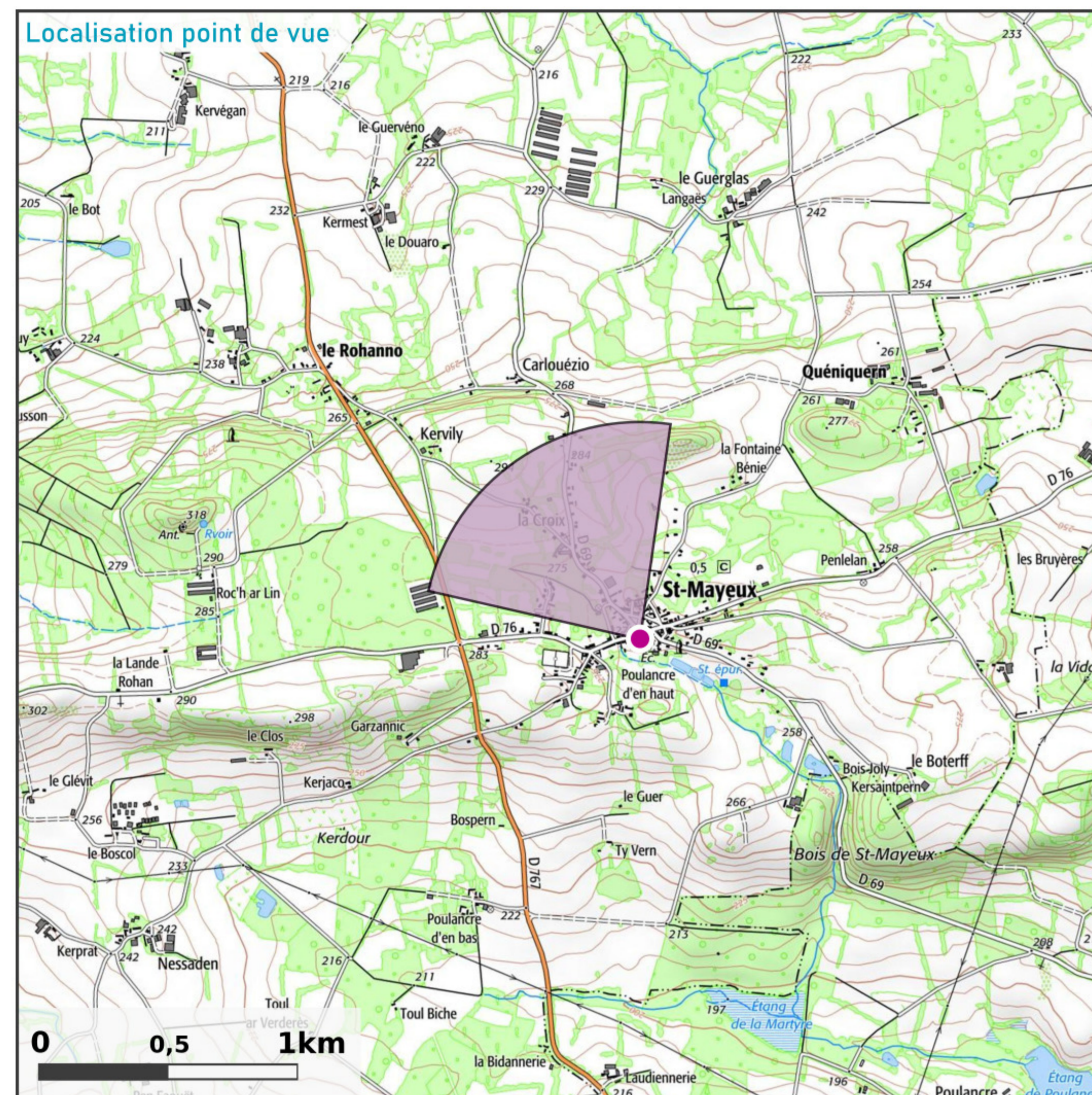

Prise de vue

APN ; focale 24x36 : **APS-C ; 52mm**
Coordonnées L93 : **X : 254690 ; Y : 6811979 ; Z : 273,4 m**
Azimut : **321,3°**
Date et heure locale : **06/07/2020 11:34**

Projet éolien

Nombre d'éolienne : **4**
Diamètre rotor ; mât ; hauteur totale : **126 m ; 87 m ; 150 m**
Éolienne la plus proche : **E1 à 8,2 km**
Éolienne la plus éloignée : **E3 à 10,7 km**

Commentaires paysagers

Le bourg de Saint-Mayeux, situé à environ 8 km au sud-ouest du parc Neo Avel, possède deux édifices inscrits à l'inventaire des monuments historiques, qui sont le clocher de l'église et une croix de cimetière, présents au cœur du bourg.

Depuis les abords de ces deux monuments inscrits, le contexte bâti empêche toute covisibilité. Le parc Neo Avel est sans incidence paysagère sur le centre-bourg de Saint-Mayeux.



Etat initial - panorama 85,2°



Croquis - panorama 85,2°



Photomontage - panorama 85,2°



E2 E1
E4
E3

Patrimoine - Routes

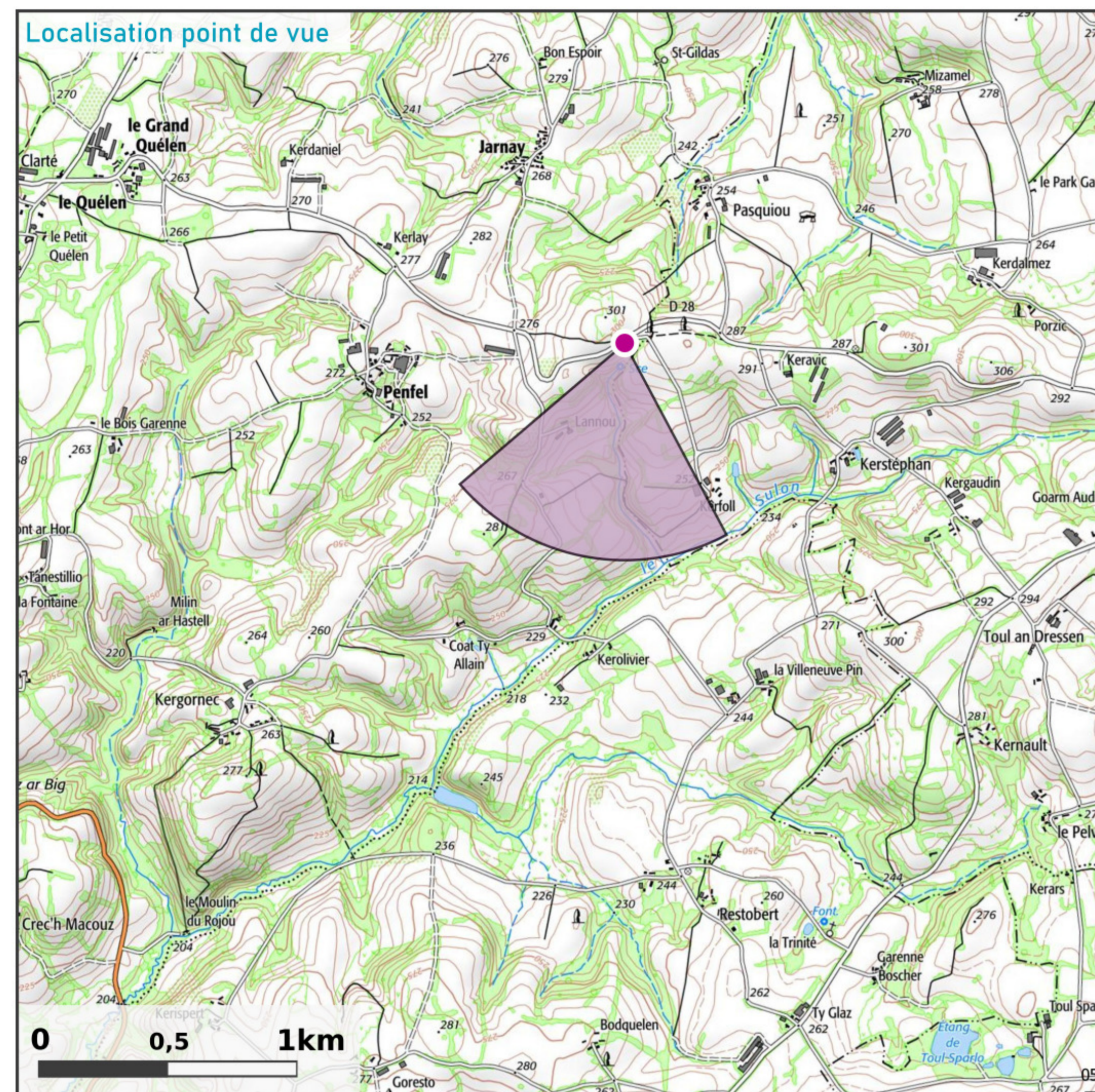

Prise de vue

APN ; focale 24x36 : **APS-C ; 52mm**
 Coordonnées L93 : **X : 252078 ; Y : 6826608 ; Z : 291,5 m**
 Azimut : **186,6°**
 Date et heure locale : **07/07/2020 14:03**

Projet éolien

Nombre d'éolienne : **4**
 Diamètre rotor ; mât ; hauteur totale : **126 m ; 87 m ; 150 m**
 Éolienne la plus proche : **E3 à 7,2 km**
 Éolienne la plus éloignée : **E2 à 8,4 km**

Commentaires paysagers

Ce secteur comporte de nombreux vestiges mégalithiques dont certains sont protégés au titre des monuments historiques. Ponctuellement, des vues lointaines s'offrent au regard, comme ici sur ce point haut au niveau de la D28, d'où sont nettement perceptibles les éoliennes construites du Haut-Corlay. Nous sommes ici non loin des mégalithes de Crec'h Ogel et Pasquiou (non visibles sur cette prise de vue), situés plus à l'Est, mais qui sont à l'abri des covisibilités compte tenu de l'effet conjugué des reliefs, des haies bocagères et des conifères nombreux qui participent grandement à la fermeture des perceptions.

L'incidence paysagère du parc Neo Avel est ici négligeable car les nombreux conifères présents permettent de masquer globalement la perception des quatre machines.



Etat initial - panorama 77,5°





E1 E2 E4 E3

Routes

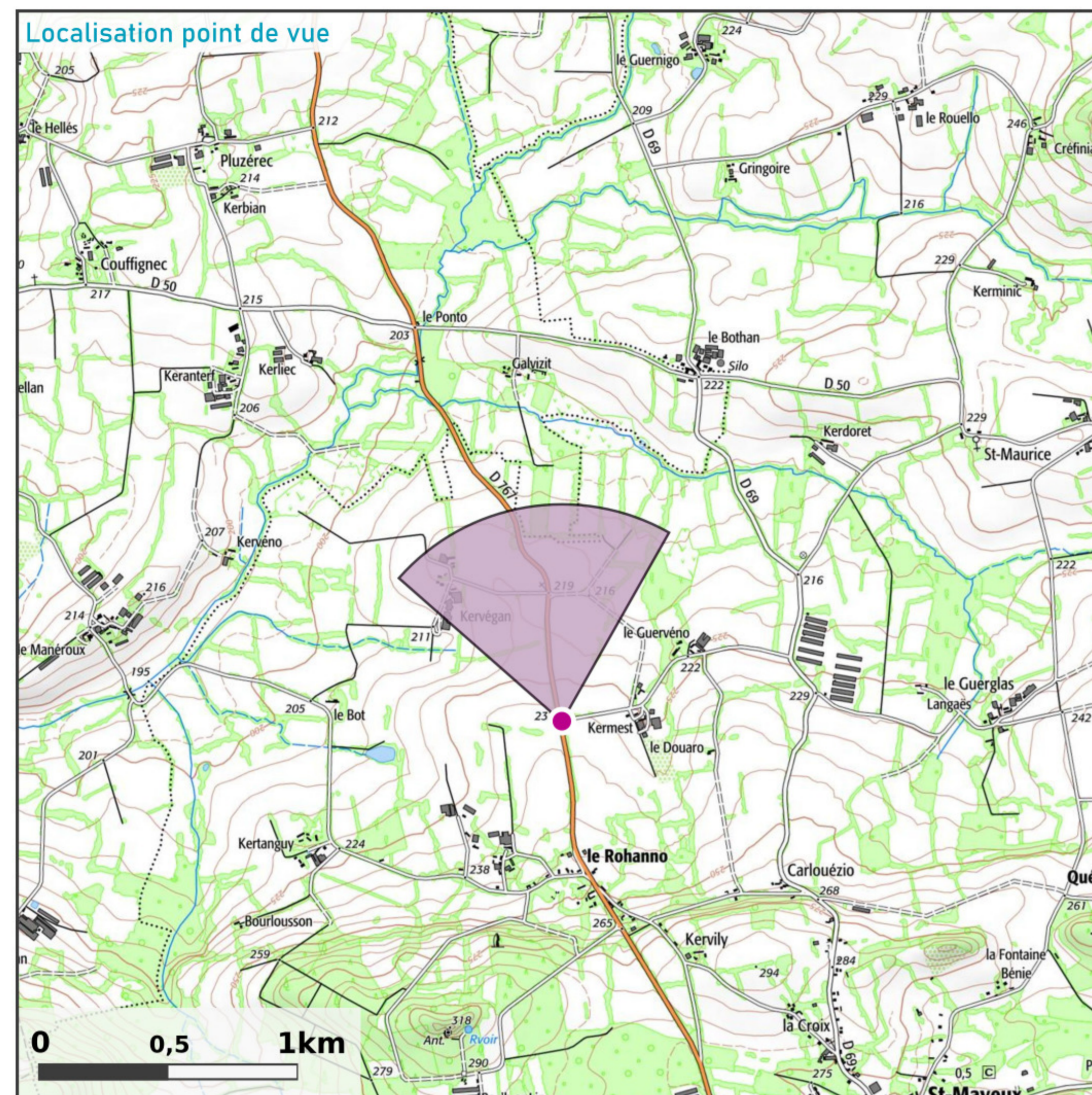

Prise de vue

APN ; focale 24x36 : **APS-C ; 52mm**
Coordonnées L93 : **X : 253366 ; Y : 6813610 ; Z : 231,6 m**
Azimut : **346,3°**
Date et heure locale : **07/07/2020 09:38**

Projet éolien

Nombre d'éolienne : **4**
Diamètre rotor ; mât ; hauteur totale : **126 m ; 87 m ; 150 m**
Éolienne la plus proche : **E1 à 6,1 km**
Éolienne la plus éloignée : **E3 à 8,6 km**

Commentaires paysagers

Cette route départementale qui relie Guerlédan à Corlay, constitue le second axe routier de l'aire rapprochée en matière de trafic (1200 à 2200 véh/jr). Elle est séquencée par une alternance de vallonnements, s'ouvrant plus fortement sur les hauteurs, avec un contexte de parcelles cultivées semi-bocagères (mailles élargies) et de vallons plus fermés par la végétation. Les vues du parc s'y offrent donc par alternance.

Sur ce point haut, situé au nord du hameau du Rohanno, et qui précède le vallon du Daoulas plus fermé visuellement par la topographie et la végétation, la vue se fait très lointaine vers le nord-est.

L'incidence visuelle du parc de Neo Avel est cependant faible car ce dernier est situé au nord-ouest, en arrière-plan du sommet de versant nord, boisé, du Daoulas. Les éoliennes sont à peine perceptibles : bouts de pales uniquement.



Etat initial - panorama 78,2°

